



UNIUNEA EUROPEANĂ



Fondul Social European  
POSDRU 2007-2013



Instrumente Structurale  
2007-2013



UNIVERSITATEA  
BABEȘ-BOLYAI

**Investește în oameni!**

Proiect cofinanțat din Fondul Social European prin Programul Operațional Sectorial pentru Dezvoltarea Resurselor Umane 2007 – 2013

Axa prioritară 2 „Corelarea învățării pe tot parcursul vieții cu piața muncii”

Domeniul major de intervenție 2.1 „Tranziția de la școală la viața activă”

**Titlul proiectului:** *Consiliere profesională, stagii de practică și întreprindere simulată: o șansă în plus la angajare pentru studenții de la specializările administrație publică și comunicare, relații publice și publicitate*

**Beneficiar:** Universitatea Babeș-Bolyai din Cluj-Napoca

**Contract POSDRU/161/2.1/G/137510**

# Raport de evaluare a stagiilor de practică derulate în cadrul Proiectului POSDRU 137510

Acest raport a fost elaborat de către echipa de implementare a proiectului POSDRU 137510 **„Consiliere profesională, stagii de practică și întreprindere simulată: o șansă în plus la angajare pentru studenții de la specializările administrație publică și comunicare, relații publice și publicitate”**.

Conținutul acestui material nu reprezintă în mod obligatoriu poziția oficială a Uniunii Europene sau a Guvernului României.



FONDUL SOCIAL EUROPEAN

Investește în

**OAMENI**

Proiect

POSDRU/161/2.1/G/137510

Proiect cofinanțat din Fondul Social European prin Programul Operațional Sectorial Dezvoltarea Resurselor Umane 2007-2013

Solicitat rambursare

POSDRU/161/2.1/G/137510

UNIVERSITATEA BABEȘ-BOLYAI CLUJ-NAPOCA

Str. Mihail Kogălniceanu, nr. 1, 400084 Cluj-Napoca

tel. 041 264 - 40.53.00; fax 041 264 - 40.53.79

int. 5116, 5482, 5483

E-mail: [fondurieuropene@ubbcluj.ro](mailto:fondurieuropene@ubbcluj.ro)

ROMÂNIA



UNIUNEA EUROPEANĂ



Fondul Social European  
POSDRU 2007-2013



Instrumente Structurale  
2007-2013



UNIVERSITATEA  
BABEŞ-BOLYAI

**Investește în oameni!**

Proiect cofinanțat din Fondul Social European prin Programul Operațional Sectorial pentru Dezvoltarea Resurselor Umane 2007 – 2013

Axa prioritară 2 „Corelarea învățării pe tot parcursul vieții cu piața muncii”

Domeniul major de intervenție 2.1 „Tranziția de la școală la viața activă”

**Titlul proiectului:** *Consiliere profesională, stagii de practică și întreprindere simulată: o șansă în plus la angajare pentru studenții de la specializările administrație publică și comunicare, relații publice și publicitate*

**Beneficiar:** Universitatea Babeş-Bolyai din Cluj-Napoca

**Contract POSDRU/161/2.1/G/137510**

## CUPRINS

<b>DESCRIEREA PROIECTULUI</b> .....	4
<b>REZUMAT EXECUTIV</b> .....	6
<b>I. PROFILUL ȘI AȘTEPTĂRILE STUDENȚILOR DE LA STAGIILE DE PRACTICĂ PROFESIONALĂ</b> .....	11
I.1. Metodologie.....	12
I.1a. Colectarea datelor.....	12
I.1b. Variabile și măsurare .....	13
I.1c. Informații despre stagiaari (experiențe anterioare) .....	14
I.2. Abilități și competențe profesionale .....	19
I.3. Așteptări de la stagiile de practică.....	21
I.4. Aplicabilitatea cursurilor .....	23
I.5. Puncte critice ale stagiilor de practică .....	26
<b>II. AUTOEVALUAREA STUDENȚILOR CARE AU FINALIZAT STAGIILE DE PRACTICĂ</b> 29	
II.1. Metodologie.....	30
II.1a. Colectarea datelor .....	30
II.1b. Variabile și măsurare .....	31
II.1c. Informații despre stagiaari.....	34



FONDUL SOCIAL EUROPEAN

Investește în  
**OAMENI**

Proiect

POSDRU/161/2.1/G/137510

Proiect cofinanțat din Fondul Social European  
prin Programul Operațional Sectorial Dezvoltarea  
Resurselor Umane 2007-2013

ROMÂNIA

UNIVERSITATEA BABEȘ-BOLYAI CLUJ-NAPOCA

Str. Mihail Kogălniceanu, nr. 1, 400084 Cluj-Napoca

Tel. (00) 40 - 264 - 40.53.00\*; int. 5116, 5482, 5483

Fax: 40 - 264 - 40.53.79

E-mail: [fondurieuropene@ubbcluj.ro](mailto:fondurieuropene@ubbcluj.ro)



UNIUNEA EUROPEANĂ



Fondul Social European  
POSDRU 2007-2013



Instrumente Structurale  
2007-2013



UNIVERSITATEA  
BABEŞ-BOLYAI

**Investește în oameni!**

Proiect cofinanțat din Fondul Social European prin Programul Operațional Sectorial pentru Dezvoltarea Resurselor Umane 2007 – 2013

Axa prioritară 2 „Corelarea învățării pe tot parcursul vieții cu piața muncii”

Domeniul major de intervenție 2.1 „Tranziția de la școală la viața activă”

**Titlul proiectului:** *Consiliere profesională, stagii de practică și întreprindere simulată: o șansă în plus la angajare pentru studenții de la specializările administrație publică și comunicare, relații publice și publicitate*

**Beneficiar:** Universitatea Babeş-Bolyai din Cluj-Napoca

**Contract POSDRU/161/2.1/G/137510**

II.2. Satisfacția/mulțumirea generală a participanților .....	36
II.2a. Satisfacția față de diferite elemente ale stagiilor .....	39
II.3. Puncte tari și puncte slabe .....	41
II.4. Abilități, competențe și aptitudini dezvoltate .....	44
II.5. Utilitatea stagiilor de practică .....	47
II.6. Îmbunătățirea stagiilor de practică .....	49
II.6a. Organizațiile gazdă .....	50
II.6b. Beneficiar (UBB, FSPAC).....	51
II.6c. Participanții/stagiarii.....	52
<b>III. CONCLUZII ȘI RECOMANDĂRI .....</b>	<b>53</b>
<b>ANEXE .....</b>	<b>57</b>
Anexa I: Chestionar inițial cu privire la profilul studentului și așteptările față de stagiul de practică profesională .....	58
Anexa II: Chestionar final practică profesională .....	62
Anexa III: Obiectivele de practică și competențele dezvoltate (conform fișelor disciplinelor) .....	66
Anexa IV: Organizațiile gazdă ale stagiilor .....	72



FONDUL SOCIAL EUROPEAN

Investește în  
**OAMENI**

Proiect

POSDRU/161/2.1/G/137510

Proiect cofinanțat din Fondul Social European  
prin Programul Operațional Sectorial Dezvoltarea  
Resurselor Umane 2007-2013

ROMÂNIA

UNIVERSITATEA BABEŞ-BOLYAI CLUJ-NAPOCA

Str. Mihail Kogălniceanu, nr. 1, 400084 Cluj-Napoca

Tel. (00) 40 - 264 - 40.53.00\*; int. 5116, 5482, 5483

Fax: 40 - 264 - 40.53.79

E-mail: [fondurieuropene@ubbcluj.ro](mailto:fondurieuropene@ubbcluj.ro)



Fondul Social European  
POSDRU 2007-2013



Instrumente Structurale  
2007-2013



**Investește în oameni!**

Proiect cofinanțat din Fondul Social European prin Programul Operațional Sectorial pentru Dezvoltarea Resurselor Umane 2007 – 2013

Axa prioritară 2 „Corelarea învățării pe tot parcursul vieții cu piața muncii”

Domeniul major de intervenție 2.1 „Tranziția de la școală la viața activă”

**Titlul proiectului:** *Consiliere profesională, stagii de practică și întreprindere simulată: o șansă în plus la angajare pentru studenții de la specializările administrație publică și comunicare, relații publice și publicitate*

**Beneficiar:** Universitatea Babeş-Bolyai din Cluj-Napoca

**Contract POSDRU/161/2.1/G/137510**

## DESCRIEREA PROIECTULUI

Universitatea Babeş-Bolyai, în parteneriat cu Fundația Danis pentru Dezvoltare Managerială, din Cluj-Napoca, implementează proiectului cu titlul „*Consiliere profesională, stagii de practică și întreprindere simulată: o șansă în plus la angajare pentru studenții de la specializările administrație publică și comunicare, relații publice și publicitate*”. Proiectul are o durată de 18 luni și este cofinanțat din Fondul Social European prin Programul Operațional Sectorial pentru Dezvoltarea Resurselor Umane 2007-2013, Axa prioritară 2 „Corelarea învățării pe tot parcursul vieții cu piața muncii”, Domeniul major de intervenție 2.1 „Tranziția de la școală la viața activă”.

Valoarea totală eligibilă a proiectului este de 2,026,864.00 lei, din care 1,986,326.72 lei reprezintă asistența financiară nerambursabilă.

### Obiectivul proiectului

Obiectivul general al proiectului îl constituie dezvoltarea aptitudinilor de muncă pentru studenții Facultății de Științe Politice, Administrative și ale Comunicării, specializările administrație publică și comunicare, relații publice și publicitate, în vederea facilitării inserției acestora pe piața muncii. Ca urmare a serviciilor de consiliere și orientare profesională oferite unui număr de 360 de studenți, aceștia urmează să dobândească competențele și abilitățile necesare în vederea găsirii mai rapide a unui loc de muncă și a integrării cu succes pe piața muncii. De asemenea, proiectul își propune să organizeze stagii de pregătire profesională pentru 200 de studenți. Stagiile de practică vor facilita inserția pe piața muncii și vor contribui la completarea cunoștințelor teoretice cu aptitudinile practice necesare îndeplinirii cu succes a sarcinilor de la locul de muncă, încă de la prima angajare. Nu în ultimul rând, proiectul urmărește implicarea a 60 de studenți în activitățile unei întreprinderi simulate. Această activitate va contribui la dobândirea de către aceștia a competențelor antreprenoriale și a cunoștințelor necesare inițierii unei afaceri sau îndeplinirii cu succes a sarcinilor de la viitoarele locuri de muncă.

### **Activitatea numărul 5: Organizarea, implementarea, monitorizarea și evaluarea stagiilor de pregătire practică pentru 200 de studenți ai FSPAC-UBB, specializarea AP și specializarea CRP, nivel licență și masterat**

Activitatea numărul 5 din cadrul proiectului constă în organizarea, implementarea, monitorizarea și evaluarea stagiilor de pregătire practică pentru 200 de studenți ai FSPAC-UBB, specializarea AP și specializarea CRP, nivel licență și masterat. Aceasta are în vedere recrutarea și selecția în vederea participării la stagiile de practică derulate prin proiect a studenților din anii 1, 2 și 3 nivel licență, specializarea Administrație Publică, a



FONDUL SOCIAL EUROPEAN

Investește în  
**OAMENI**

Proiect

POSDRU/161/2.1/G/137510

Proiect cofinanțat din Fondul Social European  
prin Programul Operațional Sectorial Dezvoltarea  
Resurselor Umane 2007-2013

ROMÂNIA

UNIVERSITATEA BABEȘ-BOLYAI CLUJ-NAPOCA

Str. Mihail Kogălniceanu, nr. 1, 400084 Cluj-Napoca

Tel. (00) 40 - 264 - 40.53.00\*; int. 5116, 5482, 5483

Fax 40 - 264 - 40.53.79

E-mail: [fondurieurope@ubbcluj.ro](mailto:fondurieurope@ubbcluj.ro)



UNIUNEA EUROPEANĂ



Fondul Social European  
POSDRU 2007-2013



Instrumente Structurale  
2007-2013



UNIVERSITATEA  
BABEȘ-BOLYAI

### Investește în oameni!

Proiect cofinanțat din Fondul Social European prin Programul Operațional Sectorial pentru Dezvoltarea Resurselor Umane 2007 – 2013

Axa prioritară 2 „Corelarea învățării pe tot parcursul vieții cu piața muncii”

Domeniul major de intervenție 2.1 „Tranziția de la școală la viața activă”

**Titlul proiectului:** *Consiliere profesională, stagii de practică și întreprindere simulată: o șansă în plus la angajare pentru studenții de la specializările administrație publică și comunicare, relații publice și publicitate*

**Beneficiar:** Universitatea Babeș-Bolyai din Cluj-Napoca

**Contract POSDRU/161/2.1/G/137510**

studentilor din anii 2 si 3 nivel licență, specializarea Comunicare și Relații Publice și Publicitate și a studenților din anul 1 si 2, nivel masterat, ai specializărilor menționate anterior.

Subactivitățile componente sunt:

- 5.1 Organizarea stagiilor de pregătire practică. În cadrul acestei subactivități s-au derulat următoarele acțiuni:
  - realizarea planului de organizare a stagiilor de practică;
  - identificarea instituțiilor publice, a firmelor și a ONG-urilor care pot fi parteneri de practică;
  - dezbateră și negocierea condițiilor de desfășurare a stagiilor de pregătire practică, a rolului și activității tutorilor, a evaluării rezultatelor obținute de studenți etc;
  - încheierea acordurilor de practică între solicitant și organizațiile identificate și selectate;
  - realizarea ghidului de practică pentru studenți;
  - recrutarea și selectarea studenților pentru stagiile de practică, inclusiv completarea formularelor specifice;
  - desemnarea supervisorilor studenților care derulează stagiile de practică;
  - realizarea unor instruirii privind stagiile de practică (obiectivele acestora, așteptări, reguli, evaluare) cu studenții selectați;
  - organizarea unei sesiuni de instruire pentru tutorii desemnați de organizațiile partenere;
  - repartizarea studenților pe supervisorii și tutorii.
- 5.2 Dezvoltarea unei platforme online pentru programul de practică al FSPAC în vederea facilitării accesului studenților și creșterii transparenței programelor de practică ale FSPAC;
  - Platforma oferă la timp informații utile referitoare la stagiile de practică, instituțiile și organizațiile (private sau non-guvernamentale) partenere, numărul de locuri disponibile, posibilitatea înscrierii și planificării din timp de către studenți a stagiilor de practica;
  - Platforma este găzduită pe site-ul solicitantului (<http://fspac.ubbcluj.ro/practicafspac/>)
- 5.3 Derularea stagiilor de practică pentru 200 de studenți ai FSPAC-UBB, monitorizarea, evaluarea stagiilor de practică și acordarea de subvenții;
  - stagiile de practică sunt monitorizate de către supervisorii de practică, în colaborare cu tutorii de practică și expertul de practică al partenerului;
  - pe parcursul stagiilor de practică sunt organizate o serie de ateliere de lucru cu tutorii și supervisorii în vederea evaluării stagiilor de practică și a identificării propunerilor de îmbunătățire a stagiilor de practică și a curriculei universitare;
  - de asemenea, tot în vederea evaluării programului de practică, studenții au completat o serie de chestionare (referitoare la profilul și așteptările acestora de la stagii și de feedback pentru stagiul de practică finalizat);
  - în ultima etapă a acestei subactivități sunt acordate subvenții studenților care au finalizat cu succes stagiul de practica.



FONDUL SOCIAL EUROPEAN

Investește în  
**OAMENI**

Proiect

POSDRU/161/2.1/G/137510

Proiect cofinanțat din Fondul Social European  
prin Programul Operațional Sectorial Dezvoltarea  
Resurselor Umane 2007-2013

ROMÂNIA

UNIVERSITATEA BABEȘ-BOLYAI CLUJ-NAPOCA

Str. Mihail Kogălniceanu, nr. 1, 400084 Cluj-Napoca

Tel. (00) 40 - 264 - 40.53.00\*; int. 5116, 5482, 5483

Fax 40 - 264 - 40.53.79

E-mail: [fondurieurope@ubbcluj.ro](mailto:fondurieurope@ubbcluj.ro)



UNIUNEA EUROPEANĂ



Fondul Social European  
POSDRU 2007-2013



Instrumente Structurale  
2007-2013



UNIVERSITATEA  
BABEŞ-BOLYAI

**Investește în oameni!**

Proiect cofinanțat din Fondul Social European prin Programul Operațional Sectorial pentru Dezvoltarea Resurselor Umane 2007 – 2013

Axa prioritară 2 „Corelarea învățării pe tot parcursul vieții cu piața muncii”

Domeniul major de intervenție 2.1 „Tranziția de la școală la viața activă”

**Titlul proiectului:** *Consiliere profesională, stagii de practică și întreprindere simulată: o șansă în plus la angajare pentru studenții de la specializările administrație publică și comunicare, relații publice și publicitate*

**Beneficiar:** Universitatea Babeş-Bolyai din Cluj-Napoca

**Contract POSDRU/161/2.1/G/137510**

## REZUMAT EXECUTIV

Raportul de evaluare a stagiilor de practică derulate în cadrul Proiectului POSDRU 137510 a fost realizat în urma efectuării a două analize cantitative. Prima cercetare s-a concentrat pe profilul și așteptările studenților de la stagiile de practică profesională (procesul de colectare a datelor s-a derulat anterior începerii stagiilor de practică), iar cea de a doua a făcut referire la autoevaluarea studenților care au finalizat stagiile de practică profesională (procesul de colectare a datelor s-a derulat după finalizarea stagiilor de practică).

Analiza referitoare la profilul și așteptările studenților de la stagiile de practică profesională a fost realizată pe baza răspunsurilor oferite de 176 de studenți stagiați (anterior începerii efective a stagiului de practică) la *Chestionarul inițial cu privire la profilul studentului și așteptările față de stagiul de practică profesională* (chestionarul este prezentat în Anexa 1). Analiza referitoare la autoevaluarea studenților care au finalizat stagiile de practică profesională a fost realizată pe baza răspunsurilor oferite de 138 de studenți stagiați (după finalizarea efectivă a stagiului de practică) la *Chestionarul final de practică profesională (autoevaluare)* (chestionarul este prezentat în Anexa 2). Datele empirice au fost colectate în perioada octombrie 2014 – iulie 2015. Chestionarele au fost aplicate cu precădere în forma listată (pe hârtie), existând însă și posibilitatea descărcării variantei electronice a acestora de pe platforma de practică dezvoltată în cadrul proiectului.

Din cei 176 de respondenți care au completat chestionarul inițial cu privire la profilul studentului și așteptările față de stagiul de practică profesională, majoritatea (105 sau 59,7%) au participat la alte stagii de practică sau internship-uri anterior înscrierii în proiect. Dintre cei 105 care au mai participat la cel puțin un stagiul de practică anterior, 42 au participat la două stagii, 12 la trei stagii și 6 la alte patru stagii de practică profesională. Prin urmare, marea majoritate a studenților care au beneficiat de stagiile de practică organizate în proiect au avut ocazia să acumuleze experiență profesională și anterior înscrierii în proiect.

Analiza a scos în evidență abilitățile și competențele profesionale pe care stagiarul dorește să le dezvolte pe perioada stagiului de practică. Cele mai mari medii au fost obținute pentru: Capacitatea de a duce la bun sfârșit sarcinile profesionale specifice (4,59), Comportament profesional, etic și responsabil (4,51), Capacitatea



FONDUL SOCIAL EUROPEAN

Investește în  
**OAMENI**

Proiect

POSDRU/161/2.1/G/137510

Proiect cofinanțat din Fondul Social European  
prin Programul Operațional Sectorial Dezvoltarea  
Resurselor Umane 2007-2013

ROMÂNIA

UNIVERSITATEA BABEŞ-BOLYAI CLUJ-NAPOCA

Str. Mihail Kogălniceanu, nr. 1, 400084 Cluj-Napoca

Tel. (00) 40 - 264 - 40.53.00\*; int. 5116, 5482, 5483

Fax 40 - 264 - 40.53.79

E-mail: [fondurieurope@ubbcluj.ro](mailto:fondurieurope@ubbcluj.ro)



UNIUNEA EUROPEANĂ



Fondul Social European  
POSDRU 2007-2013



Instrumente Structurale  
2007-2013



CIPOSDRU



UNIVERSITATEA  
BABEȘ-BOLYAI

**Investește în oameni!**

Proiect cofinanțat din Fondul Social European prin Programul Operațional Sectorial pentru Dezvoltarea Resurselor Umane 2007 – 2013

Axa prioritară 2 „Corelarea învățării pe tot parcursul vieții cu piața muncii”

Domeniul major de intervenție 2.1 „Tranziția de la școală la viața activă”

**Titlul proiectului:** *Consiliere profesională, stagii de practică și întreprindere simulată: o șansă în plus la angajare pentru studenții de la specializările administrație publică și comunicare, relații publice și publicitate*

**Beneficiar:** Universitatea Babeș-Bolyai din Cluj-Napoca

**Contract POSDRU/161/2.1/G/137510**

de comunicare (cunoașterea, înțelegerea și utilizarea limbajului de specialitate) (4,49), Capacitatea de a respecta termene limită (4,30) și Capacitatea de a planifica și organiza evenimente (4,30). Respondenții sunt mai puțin interesați de: Abilitatea de a munci pe teren (3,59), Competențe în aplicarea metodelor și tehnicilor de cercetare sociologică în domeniul studiilor (3,67), Capacitatea de a identifica și soluționa deficiențe în funcționarea organizației (3,74) și Abilitatea de a oferi consultanță de specialitate în domeniul studiilor (3,78).

Analiza a urmărit, de asemenea, și identificarea așteptărilor respondenților referitoare la activitățile incluse în stagiul de practică pe care urmau să îl înceapă. Conform mediilor, așteptările principale ale studenților fac referire la: Dobândirea de noi cunoștințe (4,75), Îmbunătățirea CV-ului și a șanselor de angajare (4,70), Intrarea în contact (comunicarea, socializarea) cu angajați din domeniu (4,60) și Dezvoltarea unor aptitudini și competențe specifice domeniului de studiu și a viitorului profesional (4,51). La polul opus (respectiv cele mai puțin dezirabile activități) să găsim: Crearea unei imagini mai bune a activității angajaților din domeniu (4,28), Intrarea în contact cu problemele cu care se confruntă profesioniștii din domeniu (4,30), Aplicarea cunoștințelor teoretice dobândite la cursuri și seminarii (4,35) și Aprofundarea sau fundamentarea cunoștințelor teoretice dobândite la cursuri și seminarii (4,38).

Conform respondenților, gradul de aplicabilitate a disciplinelor studiate este mediu (între nici scăzut/nici ridicat și ridicat), lucru care scoate în evidență importanța stagiului de practică în educația studenților/masteranzilor și crearea unor competențe și aptitudini utile pe piața muncii. Gradul mai degrabă mediu de aplicabilitate a materiilor studiate la cursuri poate constitui și o problemă pentru stagiile de practică în particular (deoarece s-ar putea ca pregătirea studenților să nu fie specifică cerințelor/așteptărilor tutorilor de practică) și pentru angajabilitatea studenților în general, dacă curricula universitară este suficient corelată cu cerințele pieței muncii. Referitor la elementele care pot influența calitatea stagiului de practică, marea majoritate a respondenților (respectiv 86,3%) au pus accent pe îndrumarea tutorelui, în timp ce doar puțin peste jumătate (51,4%) consideră că primirea unor informații suplimentare cu privire la organizația în care vor efectua practica ar putea crește eficiența stagiului de practică.

Studenții se declară în mare măsură mulțumiți de stagiul de practică efectuat (în general), activitățile la care au participat și implicarea lor în acestea, dar și față de relațiile stabilite cu tutorele și supervizorul de practică. Din această perspectivă nu se sesizează nici o problemă în desfășurarea stagiilor de practică, iar opiniile generale ale celor care le-au finalizat sunt în mare măsură pozitive.

Participanții se declară cel mai mulțumiți de modul în care au fost tratați de către angajații din biroul/organizația cu care au intrat în contact (media răspunsurilor este 4,60), modul în care au fost tratați de



FONDUL SOCIAL EUROPEAN

Investește în  
**OAMENI**

Proiect

POSDRU/161/2.1/G/137510

Proiect cofinanțat din Fondul Social European  
prin Programul Operațional Sectorial Dezvoltarea  
Resurselor Umane 2007-2013

ROMÂNIA

UNIVERSITATEA BABEȘ-BOLYAI CLUJ-NAPOCA

Str. Mihail Kogălniceanu, nr. 1, 400084 Cluj-Napoca

Tel. (00) 40 - 264 - 40.53.00\*; int. 5116, 5482, 5483

Fax 40 - 264 - 40.53.79

E-mail: [fondurieurope@ubbcluj.ro](mailto:fondurieurope@ubbcluj.ro)



UNIUNEA EUROPEANĂ



Fondul Social European  
POSDRU 2007-2013



Instrumente Structurale  
2007-2013



UNIVERSITATEA  
BABEȘ-BOLYAI

**Investește în oameni!**

Proiect cofinanțat din Fondul Social European prin Programul Operațional Sectorial pentru Dezvoltarea Resurselor Umane 2007 – 2013

Axa prioritară 2 „Corelarea învățării pe tot parcursul vieții cu piața muncii”

Domeniul major de intervenție 2.1 „Tranziția de la școală la viața activă”

**Titlul proiectului:** *Consiliere profesională, stagii de practică și întreprindere simulată: o șansă în plus la angajare pentru studenții de la specializările administrație publică și comunicare, relații publice și publicitate*

**Beneficiar:** Universitatea Babeș-Bolyai din Cluj-Napoca

**Contract POSDRU/161/2.1/G/137510**

către tutorele din organizația parteneră care i-a supravegheat sau coordonat pe durata efectuării stagiului (media este 4,55) și de înțelegerea mai bună a modului în care funcționează organizația în care au desfășurat stagiul de practică (4,27). La celălalt pol, respectiv aspectele față de care respondenții sunt cel mai puțin satisfăcuți, se află: perioada (durata) de desfășurare a stagiului de practică (media răspunsurilor este 3,85), abilitățile practice dobândite în urma stagiului (media răspunsurilor este 4,00) și cunoștințele noi dobândite în urma stagiului de practică (4,08). Din punct de vedere al mediilor, cele trei aspecte prezentate anterior nu sunt neapărat problematice, deoarece răspunsurile indică (de fapt) tot un grad ridicat de satisfacție (mediile sunt relativ apropiate de 4).

Principalele puncte tari ale stagiilor de practică menționate de respondenți fac referire la: dobândirea/acumularea de noi cunoștințe (28 de respondenți), interacțiunea cu persoane din domeniu (26), dobândirea unei experiențe reale/participarea directă la activitățile organizației/activitățile desfășurate (21), dobândirea de noi abilități sau competențe pe durata stagiului (20) și aplicarea cunoștințelor teoretice/aptitudinilor dobândite în facultate (18). Principalele puncte slabe ale stagiilor de practică profesionale identificate de respondenți după finalizarea acestora fac referire la: durata prea scurtă a stagiului de practică (54 de respondenți), faptul că nu au fost implicați în activitățile organizației sau nu au fost oferite destule sarcini (9), atribuțiile nu au fost conforme cu specializarea (8) și existența unor probleme organizaționale sau organizarea deficitară a muncii stagiilor (6).

Primele patru abilități, competențe și aptitudini pe care stagiarii cred că le-au dezvoltat pe durata stagiilor de practică (și singurele cu medii mai mari decât 4) sunt: îmbunătățirea CV-ului și implicit a șanselor de angajare (4,30), obișnuirea cu atmosfera și cultura organizațională (respectiv modul de a gândi din organizație) (4,15), intrarea în contact (comunicarea și socializarea) cu angajații din domeniu (4,10) și crearea unei imagini mai bune a activității angajaților din domeniu (4,07).

Pe durata stagiului de practică, respondenții sunt de părere că au întâmpinat mai multe dificultăți în ceea ce privește intrarea în contact cu cetățeni sau clienți (3,38), cu problemele cu care se confruntă profesioniștii din domeniu (3,54) sau cu potențiali angajatori din domeniu (3,70). De asemenea, aceștia nu prea au reușit să aprofundeze sau să fundamenteze cunoștințele teoretice dobândite la cursuri și seminarii (3,67) sau să descopere aptitudini și competențe pe care nu erau conștienți că le posedă (3,73).

Referitor la utilitatea percepută a stagiilor de practică, majoritatea respondenților au fost de acord că: studenții ar beneficia mai mult de pe urma stagiilor de practică dacă ar avea o atitudine pro-activă (media a fost 4,36), studenții ar beneficia mai mult de pe urma stagiilor de practică dacă acestea s-ar desfășura pe perioade

00



FONDUL SOCIAL EUROPEAN

Investește în  
**OAMENI**

Proiect

POSDRU/161/2.1/G/137510

Proiect cofinanțat din Fondul Social European  
prin Programul Operațional Sectorial Dezvoltarea  
Resurselor Umane 2007-2013

ROMÂNIA

UNIVERSITATEA BABEȘ-BOLYAI CLUJ-NAPOCA

Str. Mihail Kogălniceanu, nr. 1, 400084 Cluj-Napoca

Tel. (00) 40 - 264 - 40.53.00\*; int. 5116, 5482, 5483

Fax 40 - 264 - 40.53.79

E-mail: [fondurieurope@ubbcluj.ro](mailto:fondurieurope@ubbcluj.ro)





UNIUNEA EUROPEANĂ



Fondul Social European  
POSDRU 2007-2013



Instrumente Structurale  
2007-2013



UNIVERSITATEA  
BABEȘ-BOLYAI

#### Investește în oameni!

Proiect cofinanțat din Fondul Social European prin Programul Operațional Sectorial pentru Dezvoltarea Resurselor Umane 2007 – 2013

Axa prioritară 2 „Corelarea învățării pe tot parcursul vieții cu piața muncii”

Domeniul major de intervenție 2.1 „Tranziția de la școală la viața activă”

**Titlul proiectului:** *Consiliere profesională, stagii de practică și întreprindere simulată: o șansă în plus la angajare pentru studenții de la specializările administrație publică și comunicare, relații publice și publicitate*

**Beneficiar:** Universitatea Babeș-Bolyai din Cluj-Napoca

**Contract POSDRU/161/2.1/G/137510**

mai mari de timp (media a fost 4,32), participarea la stagii de practică ajută în construirea unei cariere (4,29) și că timpul petrecut în organizație reprezintă un avantaj pentru viitorul lor profesional (media a fost 4,28).

În schimb, studenții sunt ceva mai reticenti referitor la următorii itemi din acest set de întrebări: păstrarea legăturii cu tutorele de practică sau cu alte persoane cunoscute pe perioada stagiului de practică (3,88), cunoștințele teoretice dobândite la cursuri și seminarii sunt corelate cu aspectele practice din câmpul muncii (3,80) și păstrarea legăturii cu organizația unde au desfășurat practica profesională (3,77).

## Recomandări

Analiza a scos în evidență faptul că aproape toți stagiarii consideră relația cu tutorele și îndrumarea primită de la acesta esențiale pentru buna desfășurare a stagiilor de practică profesionale, deci pe perioada celor două săptămâni tutorii ar trebui să acționeze ca și mentori pentru tinerii practicați. Recomandăm tutorilor să se concentreze pe competențe/abilități care tind să aibă un caracter transversal și să evite sau să limiteze pe cât posibil competențele/abilitățile cu un caracter prea specific.

Altă recomandare face referire la re-adaptarea curriculei la cerințele pieței muncii. Feedback-ul provenit de la tutorii sau de la studenți/masteranzi după finalizarea stagiilor de practică poate fi folosit ca și *input* de către decidenți pentru a crește caracterul practic al activităților desfășurate la cursuri și seminarii și pentru a adapta activitatea didactică la cerințele/așteptările existente pe piața muncii.

Stagiarii ar trebui să se informeze/documenteze referitor la activitatea instituției/organizației gazdă înainte de efectuarea stagiului, pentru a se putea integra mai ușor în colectivul organizației gazdă și pentru a înțelege mai ușor modul de funcționare al organizației și activitățile în care aceștia o să fie implicați.

Pe durata stagiului de practică, respondenții sunt de părere că au întâmpinat mai multe dificultăți în ceea ce privește intrarea în contact cu problemele cu care se confruntă profesioniștii din domeniu sau cu potențialii angajatori din domeniu. De asemenea, aceștia nu prea au reușit să descopere aptitudini și competențe pe care nu erau conștienți că le posedă sau să intre în contact cu cetățeni/clienti. În acest caz se recomandă un grad mai ridicat de implicare a studenților în toate activitățile organizației, mai ales cele care presupun contactul direct și nemijlocit cu clienții organizației sau alte birouri/unități funcționale decât cea a tutorelui. Mai mult, ar trebui crescut și nivelul de complexitate al sarcinilor/activităților care sunt delegate studenților pentru a le permite acestora să cunoască mai bine mediul de lucru și să își dezvolte competențe, cunoștințe și aptitudini noi.

Analiza a scos în evidență și faptul că studenții sunt oarecum reticenti în a păstra legătura cu organizația și cu persoane din acestea, aspect care poate fi considerat problematic. Scopul stagiilor de practică ar



FONDUL SOCIAL EUROPEAN

Investește în  
**OAMENI**

Proiect

POSDRU/161/2.1/G/137510

Proiect cofinanțat din Fondul Social European  
prin Programul Operațional Sectorial Dezvoltarea  
Resurselor Umane 2007-2013

ROMÂNIA

UNIVERSITATEA BABEȘ-BOLYAI CLUJ-NAPOCA

Str. Mihail Kogălniceanu, nr. 1, 400084 Cluj-Napoca

Tel. (00) 40 - 264 - 40.53.00\*; int. 5116, 5482, 5483

Fax: 40 - 264 - 40.53.79

E-mail: [fondurieurope@ubcluj.ro](mailto:fondurieurope@ubcluj.ro)



UNIUNEA EUROPEANĂ



Fondul Social European  
POSDRU 2007-2013



Instrumente Structurale  
2007-2013



UNIVERSITATEA  
BABEŞ-BOLYAI

**Investește în oameni!**

Proiect cofinanțat din Fondul Social European prin Programul Operațional Sectorial pentru Dezvoltarea Resurselor Umane 2007 – 2013

Axa prioritară 2 „Corelarea învățării pe tot parcursul vieții cu piața muncii”

Domeniul major de intervenție 2.1 „Tranziția de la școală la viața activă”

**Titlul proiectului:** *Consiliere profesională, stagii de practică și întreprindere simulată: o șansă în plus la angajare pentru studenții de la specializările administrație publică și comunicare, relații publice și publicitate*

**Beneficiar:** Universitatea Babeş-Bolyai din Cluj-Napoca

**Contract POSDRU/161/2.1/G/137510**

trebuie să fie mai complex decât petrecerea a două săptămâni în organizațiile gazdă, stagiile ar trebui să creeze o legătură între stagiași și acestea, legătură care să poată fi apoi fructificată (direct sau indirect) în vederea inserției absolvenților pe piața muncii. Stagiarii pot (și mai important ar trebui) să vadă stagiile de practică ca un prilej de a intra în contact cu câmpul muncii, organizații și profesioniști din domeniu și de a pune bazele unor rețele informale care pot fi folosite în vederea găsirii unui loc de muncă.

Principalele măsuri identificate de respondenți care ar putea fi adoptate de UBB (FSPAC, respectiv departamentele care organizează astfel de stagii) pentru a îmbunătăți stagiile de practică fac referire la: prelungirea perioadei pe care studenții o petrec în stagii de practică, diversificarea organizațiilor unde se poate face practică profesională, îmbunătățirea comunicării cu studenții stagiași, organizarea altor proiecte similare și colaborarea cu organizațiile gazdă pentru a stabili activitatea zilnică a stagiilor (regândirea orarului și corelarea acestuia cu alte activități cum ar fi cursurile și seminariile).

Principalele măsuri care ar putea fi adoptate de organizațiile gazdă pentru a îmbunătăți stagiile de practică fac referire la: faptul că organizația (tutorele și ceilalți membri) ar trebui să acorde mai multă atenție stagiilor, pregătirea unui plan de acțiune pentru stagiași și o mai bună organizare/planificare a activității acestora, o mai bună detaliere/clarificare a sarcinilor stagiilor și la existența unei oferte mai variate a activităților în care pot fi implicați stagiași.

Principalele recomandări pentru studenții stagiași pentru a îmbunătăți stagiile de practică fac referire la: faptul că aceștia ar trebui să fie mai implicați/interesați de activitatea desfășurată pe durata stagiilor (sau să aibă o atitudine pro-activă), să fie mai serioși/responsabili (să trateze activitatea de practică ca un loc de muncă) și să se informeze mai bine (referitor la activitatea organizației) înainte de a începe stagiile de practică.



FONDUL SOCIAL EUROPEAN

Investește în  
**OAMENI**

Proiect

POSDRU/161/2.1/G/137510

Proiect cofinanțat din Fondul Social European  
prin Programul Operațional Sectorial Dezvoltarea  
Resurselor Umane 2007-2013

ROMÂNIA

UNIVERSITATEA BABEŞ-BOLYAI CLUJ-NAPOCA

Str. Mihail Kogălniceanu, nr. 1, 400084 Cluj-Napoca

Tel. (00) 40 - 264 - 40.53.00\*; int. 5116, 5482, 5483

Fax 40 - 264 - 40.53.79

E-mail: [fondurieurope@ubbcluj.ro](mailto:fondurieurope@ubbcluj.ro)



UNIUNEA EUROPEANĂ



Fondul Social European  
POSDRU 2007-2013



Instrumente Structurale  
2007-2013



UNIVERSITATEA  
BABEŞ-BOLYAI

**Investește în oameni!**

Proiect cofinanțat din Fondul Social European prin Programul Operațional Sectorial pentru Dezvoltarea Resurselor Umane 2007 – 2013

Axa prioritară 2 „Corelarea învățării pe tot parcursul vieții cu piața muncii”

Domeniul major de intervenție 2.1 „Tranziția de la școală la viața activă”

**Titlul proiectului:** *Consiliere profesională, stagii de practică și întreprindere simulată: o șansă în plus la angajare pentru studenții de la specializările administrație publică și comunicare, relații publice și publicitate*

**Beneficiar:** Universitatea Babeş-Bolyai din Cluj-Napoca

**Contract POSDRU/161/2.1/G/137510**

# I. PROFILUL ȘI AȘTEPTĂRILE STUDENȚILOR DE LA STAGIILE DE PRACTICĂ PROFESIONALĂ



FONDUL SOCIAL EUROPEAN

Investește în  
**OAMENI**

Proiect

POSDRU/161/2.1/G/137510

Proiect cofinanțat din Fondul Social European  
prin Programul Operațional Sectorial Dezvoltarea  
Resurselor Umane 2007-2013

ROMÂNIA

UNIVERSITATEA BABEȘ-BOLYAI CLUJ-NAPOCA

Str. Mihail Kogălniceanu, nr. 1, 400084 Cluj-Napoca

Tel. (00) 40 - 264 - 40.53.00\*; int. 5116, 5482, 5483

Fax: 40 - 264 - 40.53.79

E-mail: [fondurieuropene@ubbcluj.ro](mailto:fondurieuropene@ubbcluj.ro)



UNIUNEA EUROPEANĂ



Fondul Social European  
POSDRU 2007-2013



Instrumente Structurale  
2007-2013



UNIVERSITATEA  
BABEŞ-BOLYAI

**Investește în oameni!**

Proiect cofinanțat din Fondul Social European prin Programul Operațional Sectorial pentru Dezvoltarea Resurselor Umane 2007 – 2013

Axa prioritară 2 „Corelarea învățării pe tot parcursul vieții cu piața muncii”

Domeniul major de intervenție 2.1 „Tranziția de la școală la viața activă”

**Titlul proiectului:** *Consiliere profesională, stagii de practică și întreprindere simulată: o șansă în plus la angajare pentru studenții de la specializările administrație publică și comunicare, relații publice și publicitate*

**Beneficiar:** Universitatea Babeş-Bolyai din Cluj-Napoca

**Contract POSDRU/161/2.1/G/137510**

## I.1. Metodologie

Această secțiune se bazează pe analiza răspunsurilor studenților stagiați la *Chestionarul inițial cu privire la profilul studentului și așteptările față de stagiul de practică profesională* creat în cadrul prezentului proiect. Răspunsurile au fost analizate utilizând programul de analiză statistică SPSS. Chestionarul a fost compus din șapte secțiuni, după cum urmează:

Secțiunea I cuprinde 7 tipuri de informații despre respondenți (studenții care urmează să participe la stagii de practică profesională);

- Secțiunea II încearcă să identifice dacă studenții au mai participat și la alte stagii de practică profesională, precum și care au fost acestea;
- Secțiunea III încearcă să identifice abilitățile și competențele profesionale pe care studenții doresc să le dezvolte pe perioada stagiului de practică (sunt prezentați 21 de itemi);
- Secțiunea IV încearcă să identifice așteptările participanților de la stagiile de practică profesională (sunt prezentați 15 itemi);
- Secțiunea V încearcă să identifice nivelul de aplicabilitate a disciplinelor studiate;
- Secțiunea VI încearcă să identifice sectorul (public, privat sau non-profit) în care studenții doresc să desfășoare stagiile de practică profesională;
- Secțiunea VII încearcă să identifice punctele cheie ale unui stagiul de practică profesională de succes;

### I.1.a. Colectarea datelor

Toți respondenții fac parte din grupul țintă al proiectului POSDRU 137510, iar chestionarul a fost distribuit doar celor care au optat pentru participarea la stagiile de practică desfășurate în cadrul activității nr. 5, anterior începerii efective a stagiului. 176 din cei 178 de studenți care urmau să înceapă stagii de practică profesională au completat chestionarul.



FONDUL SOCIAL EUROPEAN

Investește în  
**OAMENI**

Proiect

POSDRU/161/2.1/G/137510

Proiect cofinanțat din Fondul Social European  
prin Programul Operațional Sectorial Dezvoltarea  
Resurselor Umane 2007-2013

ROMÂNIA

UNIVERSITATEA BABEŞ-BOLYAI CLUJ-NAPOCA

Str. Mihail Kogălniceanu, nr. 1, 400084 Cluj-Napoca

Tel. (00) 40 - 264 - 40.53.00\*; int. 5116, 5482, 5483

Fax 40 - 264 - 40.53.79

E-mail: [fondurieuropene@ubbcluj.ro](mailto:fondurieuropene@ubbcluj.ro)



UNIUNEA EUROPEANĂ



Fondul Social European  
POSDRU 2007-2013



Instrumente Structurale  
2007-2013



UNIVERSITATEA  
BABEȘ-BOLYAI

**Investește în oameni!**

Proiect cofinanțat din Fondul Social European prin Programul Operațional Sectorial pentru Dezvoltarea Resurselor Umane 2007 – 2013

Axa prioritară 2 „Corelarea învățării pe tot parcursul vieții cu piața muncii”

Domeniul major de intervenție 2.1 „Tranziția de la școală la viața activă”

**Titlul proiectului:** *Consiliere profesională, stagii de practică și întreprindere simulată: o șansă în plus la angajare pentru studenții de la specializările administrație publică și comunicare, relații publice și publicitate*

**Beneficiar:** Universitatea Babeș-Bolyai din Cluj-Napoca

**Contract POSDRU/161/2.1/G/137510**

## I.1b. Variabile și măsurare

În cadrul chestionarului au fost folosite atât întrebări cu răspuns deschis, cât și întrebări cu răspuns închis, în funcție de natura variabilei analizate.

A. Întrebările din Secțiunea I (referitoare la informații despre respondenți) sunt mixte:

- a. Nivelul de studiu – întrebare închisă cu două posibilități de răspuns: 1. Licență și 2. Masterat;
- b. Numele programului de studiu (și limba de predare) – întrebare deschisă;
- c. Anul de studiu – întrebare închisă cu 3 posibilități de răspuns: 1, 2 sau 3;
- d. Forma de finanțare – întrebare închisă cu două posibilități de răspuns: 1. Buget și 2. Taxă;
- e. Genul – întrebare închisă cu două posibilități de răspuns: 1. Feminin și 2. Masculin;
- f. Vârsta – întrebare deschisă;
- g. Mediul de proveniență: – întrebare închisă cu două posibilități de răspuns: 1. Urban și 2. Rural.

B. Întrebările din Secțiunea II (care încearcă să identifice dacă studenții au mai participat și la alte stagii de practică profesională, precum și care au fost acestea) sunt și ele mixte:

- a. Participarea anterioară la stagii de practică profesională sau internship – întrebare închisă cu două posibilități de răspuns: 1. Da și 2. Nu;
- b. Descrierea stagiilor anterioare de practică/internship – întrebare deschisă.

C. Întrebările de la Secțiunea III (în care se încearcă identificarea abilităților și competențelor profesionale pe care studenții doresc să le dezvolte pe perioada stagiului de practică) sunt închise, studenții putând opta între cinci variante de răspuns construite pe o scală tip Likert:

- a. 1. Deloc
- b. 2. Puțin
- c. 3. Nici puțin/nici mult
- d. 4. Mult
- e. 5. Foarte mult



FONDUL SOCIAL EUROPEAN

Investește în  
**OAMENI**

Proiect

POSDRU/161/2.1/G/137510

Proiect cofinanțat din Fondul Social European  
prin Programul Operațional Sectorial Dezvoltarea  
Resurselor Umane 2007-2013

ROMÂNIA

UNIVERSITATEA BABEȘ-BOLYAI CLUJ-NAPOCA

Str. Mihail Kogălniceanu, nr. 1, 400084 Cluj-Napoca

Tel. (00) 40 - 264 - 40.53.00\*; int. 5116, 5482, 5483

Fax: 40 - 264 - 40.53.79

E-mail: [fondurieuropene@ubbcluj.ro](mailto:fondurieuropene@ubbcluj.ro)



UNIUNEA EUROPEANĂ



Fondul Social European  
POSDRU 2007-2013



Instrumente Structurale  
2007-2013



UNIVERSITATEA  
BABEŞ-BOLYAI

**Investește în oameni!**

Proiect cofinanțat din Fondul Social European prin Programul Operațional Sectorial pentru Dezvoltarea Resurselor Umane 2007 – 2013

Axa prioritară 2 „Corelarea învățării pe tot parcursul vieții cu piața muncii”

Domeniul major de intervenție 2.1 „Tranziția de la școală la viața activă”

**Titlul proiectului:** *Consiliere profesională, stagii de practică și întreprindere simulată: o șansă în plus la angajare pentru studenții de la specializările administrație publică și comunicare, relații publice și publicitate*

**Beneficiar:** Universitatea Babeş-Bolyai din Cluj-Napoca

**Contract POSDRU/161/2.1/G/137510**

D. Întrebările de la Secțiunea IV (care încearcă să identifice așteptările participanților de la stagiile de practică profesională) sunt închise, studenții putând opta între șase variante de răspuns construite pe o scală tip Likert:

- a. 1. Deloc
- b. 2. Puțin
- c. 3. Nici puțin/nici mult
- d. 4. Mult
- e. 5. Foarte mult
- f. 6. Nu știu

E. Secțiunea V încearcă să identifice nivelul de aplicabilitate a disciplinelor studiate utilizând un singur item/întrebare cu răspuns închis, studenții putând opta între cinci variante de răspuns construite pe o scală tip Likert (de la 1. Foarte scăzut la 5. Foarte ridicat).

F. Secțiunea VI încearcă să identifice sectorul (public, privat sau non-profit) în care studenții doresc să desfășoare stagiile de practică profesională, putând opta între 1. Public, 2. Privat și 3 Non-profit, sau pentru o combinație între oricare 2 sectoare.

G. Întrebările de la Secțiunea VII încearcă să identifice punctele cheie ale unui stagiului de practică profesională de succes, respondenții putând opta între 7 variante predefinite de răspuns sau propune o a 8-a. În cazul acestei întrebări au fost permise răspunsurile multiple.

### I.1.c. Informații despre stagii (experiențe anterioare)

Din cei 176 de respondenți, 141 (80,6%) urmează în prezent studii la nivel licență și 34 (19,4%) la nivel masterat.



FONDUL SOCIAL EUROPEAN

Investește în  
**OAMENI**

Proiect

POSDRU/161/2.1/G/137510

Proiect cofinanțat din Fondul Social European  
prin Programul Operațional Sectorial Dezvoltarea  
Resurselor Umane 2007-2013

ROMÂNIA

UNIVERSITATEA BABEŞ-BOLYAI CLUJ-NAPOCA

Str. Mihail Kogălniceanu, nr. 1, 400084 Cluj-Napoca

Tel. (00) 40 - 264 - 40.53.00\*; int. 5116, 5482, 5483

Fax 40 - 264 - 40.53.79

E-mail: [fondurieuropene@ubbcluj.ro](mailto:fondurieuropene@ubbcluj.ro)



UNIUNEA EUROPEANĂ



Fondul Social European  
POSDRU 2007-2013



Instrumente Structurale  
2007-2013



UNIVERSITATEA  
BABEȘ-BOLYAI

**Investește în oameni!**

Proiect cofinanțat din Fondul Social European prin Programul Operațional Sectorial pentru Dezvoltarea Resurselor Umane 2007 – 2013

Axa prioritară 2 „Corelarea învățării pe tot parcursul vieții cu piața muncii”

Domeniul major de intervenție 2.1 „Tranziția de la școală la viața activă”

**Titlul proiectului:** *Consiliere profesională, stagii de practică și întreprindere simulată: o șansă în plus la angajare pentru studenții de la specializările administrație publică și comunicare, relații publice și publicitate*

**Beneficiar:** Universitatea Babeș-Bolyai din Cluj-Napoca

**Contract POSDRU/161/2.1/G/137510**

**Nivelul de studiu:**

	Frequency	Percent	Valid Percent	Cumulative Percent
Valid Licenta	141	80,1	80,6	80,6
Valid Masterat	34	19,3	19,4	100,0
Total	175	99,4	100,0	
Missing 6,00	1	,6		
Total	176	100,0		

48,8% din respondenți sunt studenți la specializarea Administrație Publică, 37,5% la Comunicare și Relații Publice și 13,7% la Publicitate, proiectul vizând organizare de stagii profesionale pentru studenți de toate cele trei specializări.

**Specializarea respondenților**

	Frequency	Percent	Valid Percent	Cumulative Percent
Valid AP	82	46,6	48,8	48,8
Valid CRP	63	35,8	37,5	86,3
Valid PUB	23	13,1	13,7	100,0
Total	168	95,5	100,0	
Missing 5	8	4,5		
Total	176	100,0		

Majoritatea respondenților (92,6%) sunt studenți/masteranzi pe locuri bugetate, doar 7,4% plătiind taxă de școlarizare.

**Forma de finanțare**

	Frequency	Percent	Valid Percent	Cumulative Percent
Valid Buget	163	92,6	92,6	92,6
Valid Taxa	13	7,4	7,4	100,0
Total	176	100,0	100,0	



FONDUL SOCIAL EUROPEAN

Investește în  
**OAMENI**

Proiect

POSDRU/161/2.1/G/137510

Proiect cofinanțat din Fondul Social European  
prin Programul Operațional Sectorial Dezvoltarea  
Resurselor Umane 2007-2013

ROMÂNIA

UNIVERSITATEA BABEȘ-BOLYAI CLUJ-NAPOCA

Str. Mihail Kogălniceanu, nr. 1, 400084 Cluj-Napoca

Tel. (00) 40 - 264 - 40.53.00\*; int. 5116, 5482, 5483

Fax: 40 - 264 - 40.53.79

E-mail: [fondurieurope@ubbcluj.ro](mailto:fondurieurope@ubbcluj.ro)



UNIUNEA EUROPEANĂ



Fondul Social European  
POSDRU 2007-2013



Instrumente Structurale  
2007-2013



UNIVERSITATEA  
BABEŞ-BOLYAI

**Investește în oameni!**

Proiect cofinanțat din Fondul Social European prin Programul Operațional Sectorial pentru Dezvoltarea Resurselor Umane 2007 – 2013

Axa prioritară 2 „Corelarea învățării pe tot parcursul vieții cu piața muncii”

Domeniul major de intervenție 2.1 „Tranziția de la școală la viața activă”

**Titlul proiectului:** *Consiliere profesională, stagii de practică și întreprindere simulată: o șansă în plus la angajare pentru studenții de la specializările administrație publică și comunicare, relații publice și publicitate*

**Beneficiar:** Universitatea Babeş-Bolyai din Cluj-Napoca

**Contract POSDRU/161/2.1/G/137510**

Aproape 85,8% din respondenți sunt de gen feminin, iar 14,2% de gen masculin – această distribuție reflectă într-o oarecare măsură și specificul/profilul general al studenților Facultății de Științe Politice, Administrative și ale Comunicării.

**Genul respondentului**

	Frequency	Percent	Valid Percent	Cumulative Percent
Feminin	151	85,8	85,8	85,8
Valid Masculin	25	14,2	14,2	100,0
Total	176	100,0	100,0	

Vârsta studenților înscriși în stagii de practică variază între 18 (1 respondent) și 27 (tot un 1 respondent), aproape 60% având 20 sau 21 de ani; pentru cele 169 de răspunsuri valide primite (7 respondenți nu au completat acest câmp) media este de aproape 21 de ani (20,93).

**Vârsta respondentului**

N	Valid	169
	Missing	7
Mean		20,9349
Median		21,0000
Mode		21,00
Minimum		18,00
Maximum		27,00



FONDUL SOCIAL EUROPEAN

Investește în  
**OAMENI**

Proiect

POSDRU/161/2.1/G/137510

Proiect cofinanțat din Fondul Social European  
prin Programul Operațional Sectorial Dezvoltarea  
Resurselor Umane 2007-2013

ROMÂNIA

UNIVERSITATEA BABEŞ-BOLYAI CLUJ-NAPOCA

Str. Mihail Kogălniceanu, nr. 1, 400084 Cluj-Napoca

Tel. (00) 40 - 264 - 40.53.00\*; int. 5116, 5482, 5483

Fax: 40 - 264 - 40.53.79

E-mail: [fondurieurope@ubbcluj.ro](mailto:fondurieurope@ubbcluj.ro)





UNIUNEA EUROPEANĂ



Fondul Social European  
POSDRU 2007-2013



Instrumente Structurale  
2007-2013



UNIVERSITATEA  
BABEȘ-BOLYAI

**Investește în oameni!**

Proiect cofinanțat din Fondul Social European prin Programul Operațional Sectorial pentru Dezvoltarea Resurselor Umane 2007 – 2013

Axa prioritară 2 „Corelarea învățării pe tot parcursul vieții cu piața muncii”

Domeniul major de intervenție 2.1 „Tranziția de la școală la viața activă”

**Titlul proiectului:** *Consiliere profesională, stagii de practică și întreprindere simulată: o șansă în plus la angajare pentru studenții de la specializările administrație publică și comunicare, relații publice și publicitate*

**Beneficiar:** Universitatea Babeș-Bolyai din Cluj-Napoca

**Contract POSDRU/161/2.1/G/137510**

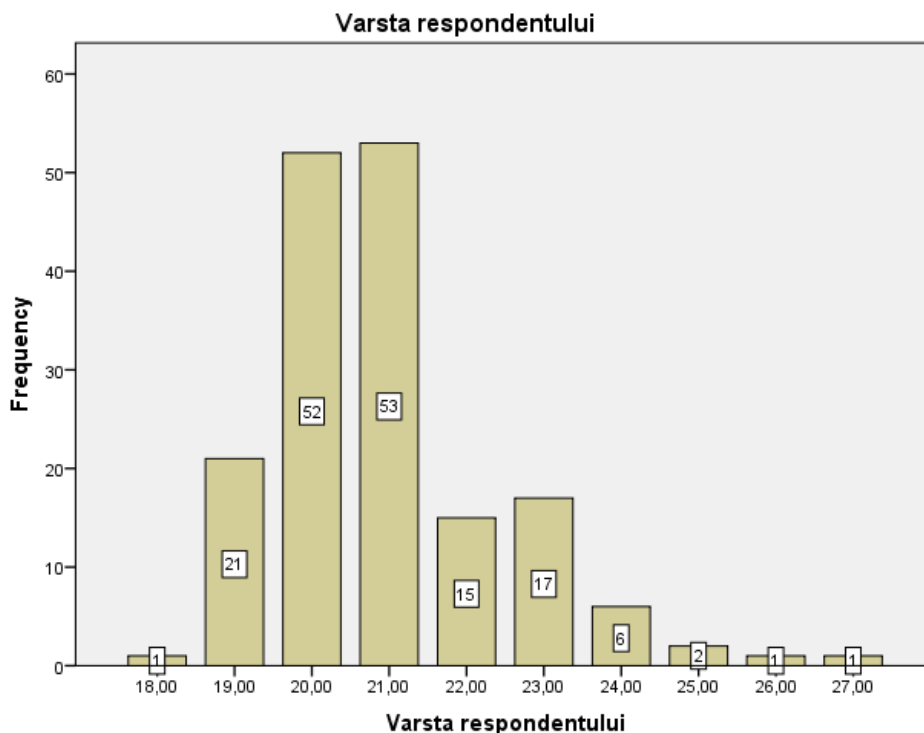

Majoritatea respondenților (68,8%) provin din mediul urban.

**Mediul de proveniență**

	Frequency	Percent	Valid Percent	Cumulative Percent
Urban	121	68,8	68,8	68,8
Valid Rural	55	31,3	31,3	100,0
Total	176	100,0	100,0	

Din cei 176 de respondenți, majoritatea (105 sau 59,7%) au participat la alte stagii de practică sau internship anterior înscrierii în acest program POSDRU. Din cei 105 care au mai participat la cel puțin un stagiul de practică anterior, 42 au participat la două stagii, 12 la trei stagii și 6 la alte patru stagii de practică profesională.



FONDUL SOCIAL EUROPEAN

Investește în  
**OAMENI**

Proiect

POSDRU/161/2.1/G/137510

Proiect cofinanțat din Fondul Social European  
prin Programul Operațional Sectorial Dezvoltarea  
Resurselor Umane 2007-2013

ROMÂNIA

UNIVERSITATEA BABEȘ-BOLYAI CLUJ-NAPOCA

Str. Mihail Kogălniceanu, nr. 1, 400084 Cluj-Napoca

Tel. (00) 40 - 264 - 40.53.00\*; int. 5116, 5482, 5483

Fax 40 - 264 - 40.53.79

E-mail: [fondurieuropene@ubbcluj.ro](mailto:fondurieuropene@ubbcluj.ro)



UNIUNEA EUROPEANĂ



Fondul Social European  
POSDRU 2007-2013



Instrumente Structurale  
2007-2013



UNIVERSITATEA  
BABEȘ-BOLYAI

**Investește în oameni!**

Proiect cofinanțat din Fondul Social European prin Programul Operațional Sectorial pentru Dezvoltarea Resurselor Umane 2007 – 2013

Axa prioritară 2 „Corelarea învățării pe tot parcursul vieții cu piața muncii”

Domeniul major de intervenție 2.1 „Tranziția de la școală la viața activă”

**Titlul proiectului:** *Consiliere profesională, stagii de practică și întreprindere simulată: o șansă în plus la angajare pentru studenții de la specializările administrație publică și comunicare, relații publice și publicitate*

**Beneficiar:** Universitatea Babeș-Bolyai din Cluj-Napoca

**Contract POSDRU/161/2.1/G/137510**

**Participarea la stagii de practică profesională sau internship anterioare pe durata studiilor universitare**

	Frequency	Percent	Valid Percent	Cumulative Percent
Da	105	59,7	59,7	59,7
Valid Nu	71	40,3	40,3	100,0
Total	176	100,0	100,0	

**Numărul de stagii de practică anterioare**

	1 Stagiu anterior	2 stagii anterioare	3 stagii anterioare	4 stagii anterioare
Valid N	105	42	12	6
Missing	72	134	164	170

Printre organizațiile în care respondenții au efectuat stagii de practică profesională sau internship anterior înscrierii în grupul țintă al proiectului se regăsesc organizații din toate cele trei domenii/sectoare (public, privat și non-guvernamental):

- Organizații (instituții) publice: Prefectura Cluj, Primăria Cluj-Napoca, Primăria Moisei, Primăria Primăria Sighișoara, Primăria Borșa, SPCLEP Satu Mare, Consiliul Județean Cluj, Consiliul Județean Satu Mare, Direcția de Sănătate Publică Cluj-Napoca, Institutul Confucius (UBB);
- Organizații (firme, companii) private: Agenția D'Avantage Consult, Amprenta Advertising, Antena 1 (Târgu Mureș), JCI, Sales Consulting, Realitatea TV, Sykes, Topcar Impex SRL, Tursib SA, Raiffeisen, Aegon, GSP, Cotidianul „Zi de Zi” Târgu Mureș, Trend Communication, Brandis, Tastytrip, Radio Cluj, Clockwise Media LTD (Bristol), BRD;
- Organizații (ONG, asociații, fundații) non-guvernamentale: PATRIR (Peace Action Training and Research Institute of Romania), Asociația PROTIN, Studcard, Living Fit (eveniment), Asociația Diecezană Caritas Maramureș, Asociație Pro-Democrația, Asociație pentru Relații Comunitare (ARC), Asociația „Raza de Soare”.



FONDUL SOCIAL EUROPEAN

Investește în  
**OAMENI**

Proiect

POSDRU/161/2.1/G/137510

Proiect cofinanțat din Fondul Social European  
prin Programul Operațional Sectorial Dezvoltarea  
Resurselor Umane 2007-2013

ROMÂNIA

UNIVERSITATEA BABEȘ-BOLYAI CLUJ-NAPOCA

Str. Mihail Kogălniceanu, nr. 1, 400084 Cluj-Napoca

Tel. (00) 40 - 264 - 40.53.00\*; int. 5116, 5482, 5483

Fax 40 - 264 - 40.53.79

E-mail: [fondurieurope@ubbcluj.ro](mailto:fondurieurope@ubbcluj.ro)



UNIUNEA EUROPEANĂ



Fondul Social European  
POSDRU 2007-2013



Instrumente Structurale  
2007-2013



UNIVERSITATEA  
BABEȘ-BOLYAI

**Investește în oameni!**

Proiect cofinanțat din Fondul Social European prin Programul Operațional Sectorial pentru Dezvoltarea Resurselor Umane 2007 – 2013

Axa prioritară 2 „Corelarea învățării pe tot parcursul vieții cu piața muncii”

Domeniul major de intervenție 2.1 „Tranziția de la școală la viața activă”

**Titlul proiectului:** *Consiliere profesională, stagii de practică și întreprindere simulată: o șansă în plus la angajare pentru studenții de la specializările administrație publică și comunicare, relații publice și publicitate*

**Beneficiar:** Universitatea Babeș-Bolyai din Cluj-Napoca

**Contract POSDRU/161/2.1/G/137510**

## I.2. Abilități și competențe profesionale

Scopul următorului set de variabile este acela de a identifica abilitățile și competențele profesionale pe care stagiarii doresc să le dezvolte pe perioada stagiului de practică.

Cele mai mari medii au fost obținute pentru: Capacitatea de a duce la bun sfârșit sarcinile profesionale specifice (4,59), Comportament profesional, etic și responsabil (4,51), Capacitatea de comunicare (cunoașterea, înțelegerea și utilizarea limbajului de specialitate) (4,49), Capacitatea de a respecta termene limită (4,30) și Capacitatea de a planifica și organiza evenimente (tot 4,30). Majoritatea competențelor/abilităților pe care respondenții au afirmat că doresc să le dezvolte pe perioada stagiului de practică tind să aibă un caracter transversal, făcând referire la abilități/competențe/aptitudini menite să asigure o mai bună integrare pe piața muncii.

În ce măsură doriți să vă dezvoltați următoarele abilități și competențe profesionale pe perioada stagiului de practică?	N		Mean	Median	Mode	Std. Dev.	Skewness	Kurtosis	Min.	Max.
	Valid	Missing								
Abilitatea de a munci pe teren	174	2	3,59	4,00	4,00	1,06	-0,52	-0,27	1,00	5,00
Competențe în aplicarea metodelor și tehnicilor de cercetare sociologică în domeniul studiilor	176	0	3,67	4,00	4,00	0,99	-0,77	0,31	1,00	5,00
Capacitatea de a identifica și soluționa deficiențe în funcționarea organizației gazdă	176	0	3,74	4,00	4,00	0,93	-0,57	0,10	1,00	5,00
Abilitatea de a oferi consultanță de specialitate în domeniul studiilor	176	0	3,78	4,00	4,00	0,96	-0,59	0,12	1,00	5,00
Abilitatea de a ameliora probleme sociale	175	1	3,80	4,00	4,00	1,03	-0,82	0,25	1,00	5,00
Capacitatea de a utiliza programe de editare a imaginilor (ex: Photoshop, GIMP, Corel, etc.);	175	1	3,89	4,00	5,00	1,10	-0,75	-0,27	1,00	5,00
Capacitatea de a lucra independent	176	0	3,96	4,00	4,00	1,01	-0,89	0,33	1,00	5,00
Capacitatea de a utiliza pachetul Microsoft Office (sau alte editoare de text)	175	1	3,97	4,00	4,00	0,97	-0,89	0,57	1,00	5,00
Capacitatea de sinteză și analiză și spirit critic	176	0	4,02	4,00	4,00	0,76	-0,82	0,91	2,00	5,00
Capacitate de a empatiza cu mediul social	176	0	4,06	4,00	4,00	0,75	-0,90	1,66	1,00	5,00
Leadership	176	0	4,10	4,00	4,00	0,87	-0,88	0,56	1,00	5,00
Abilitatea de a utiliza o limbă străină	176	0	4,18	4,00	5,00	0,97	-1,52	2,42	1,00	5,00



FONDUL SOCIAL EUROPEAN

Investește în  
**OAMENI**

Proiect

POSDRU/161/2.1/G/137510

Proiect cofinanțat din Fondul Social European  
prin Programul Operațional Sectorial Dezvoltarea  
Resurselor Umane 2007-2013

ROMÂNIA

UNIVERSITATEA BABEȘ-BOLYAI CLUJ-NAPOCA

Str. Mihail Kogălniceanu, nr. 1, 400084 Cluj-Napoca

Tel. (00) 40 - 264 - 40.53.00\*; int. 5116, 5482, 5483

Fax 40 - 264 - 40.53.79

E-mail: [fondurieurope@ubbcluj.ro](mailto:fondurieurope@ubbcluj.ro)



UNIUNEA EUROPEANĂ



Fondul Social European  
POSDRU 2007-2013



Instrumente Structurale  
2007-2013



UNIVERSITATEA  
BABEȘ-BOLYAI

**Investește în oameni!**

Proiect cofinanțat din Fondul Social European prin Programul Operațional Sectorial pentru Dezvoltarea Resurselor Umane 2007 – 2013

Axa prioritară 2 „Corelarea învățării pe tot parcursul vieții cu piața muncii”

Domeniul major de intervenție 2.1 „Tranziția de la școală la viața activă”

**Titlul proiectului:** *Consiliere profesională, stagii de practică și întreprindere simulată: o șansă în plus la angajare pentru studenții de la specializările administrație publică și comunicare, relații publice și publicitate*

**Beneficiar:** Universitatea Babeș-Bolyai din Cluj-Napoca

**Contract POSDRU/161/2.1/G/137510**

Capacitatea de utilizare a noilor tehnologii de informare și comunicare (inclusiv new media)	175	1	4,23	4,00	5,00	0,94	-1,50	2,27	1,00	5,00
Muncă în echipă	176	0	4,26	4,00	4,00	0,75	-1,21	2,49	1,00	5,00
Capacitatea de a planifica și organiza evenimente	175	1	4,30	4,00	5,00	0,83	-1,21	1,38	1,00	5,00
Capacitatea de a respecta termene limită	175	1	4,30	4,00	5,00	0,75	-1,14	1,89	1,00	5,00
Capacitatea de comunicare (cunoașterea, înțelegerea și utilizarea limbajului de specialitate)	175	1	4,49	5,00	5,00	0,63	-1,14	1,47	2,00	5,00
Comportament profesional, etic și responsabil	175	1	4,51	5,00	5,00	0,66	-1,37	2,14	2,00	5,00
Capacitatea de a duce la bun sfârșit sarcinile profesionale specifice	176	0	4,59	5,00	5,00	0,65	-1,94	5,50	1,00	5,00

Conform mediilor, respondenții sunt mai puțin interesați de: Abilitatea de a munci pe teren (3,59), Competențe în aplicarea metodelor și tehnicilor de cercetare sociologică în domeniul studiilor (3,67), Capacitatea de a identifica și soluționa deficiențe în funcționarea organizației (3,74) și Abilitatea de a oferi consultanță de specialitate în domeniul studiilor (3,78). Majoritatea competențelor/abilităților pe care respondenții au afirmat că doresc să le dezvolte mai puțin pe perioada stagiului de practică tind să aibă un caracter specific, făcând referire la abilitățile/competențele de cercetare, consultanța de specialitate sau munca pe teren.

Între aceste două categorii (competențe/abilități pe care doresc să le dezvolte și pe care nu doresc să le dezvolte), se regăsesc (de la cele mai dezirabile la cele mai puțin dezirabile) următoarele:

- Abilitatea de a ameliora probleme sociale (3,80);
- Capacitatea de a utiliza programe de editare a imaginilor (ex: Photoshop, GIMP, Corel, etc.) (3,89);
- Capacitatea de a lucra independent (3,96);
- Capacitatea de a utiliza pachetul Microsoft Office (sau alte editoare de text) (3,97);
- Capacitatea de sinteză și analiză și spirit critic (4,02);
- Capacitate de a empatiza cu mediul social (4,06);
- Leadership (4,10);
- Abilitatea de a utiliza o limbă străină (4,18);
- Capacitatea de utilizare a noilor tehnologii de informare și comunicare (inclusiv new media) (4,23), și
- Muncă în echipă (4,26).



FONDUL SOCIAL EUROPEAN

Investește în  
**OAMENI**

Proiect

POSDRU/161/2.1/G/137510

Proiect cofinanțat din Fondul Social European  
prin Programul Operațional Sectorial Dezvoltarea  
Resurselor Umane 2007-2013

ROMÂNIA

UNIVERSITATEA BABEȘ-BOLYAI CLUJ-NAPOCA

Str. Mihail Kogălniceanu, nr. 1, 400084 Cluj-Napoca

Tel. (00) 40 - 264 - 40.53.00\*; int. 5116, 5482, 5483

Fax 40 - 264 - 40.53.79

E-mail: [fondurieuropene@ubbcluj.ro](mailto:fondurieuropene@ubbcluj.ro)



UNIUNEA EUROPEANĂ



Fondul Social European  
POSDRU 2007-2013



Instrumente Structurale  
2007-2013



UNIVERSITATEA  
BABEŞ-BOLYAI

**Investește în oameni!**

Proiect cofinanțat din Fondul Social European prin Programul Operațional Sectorial pentru Dezvoltarea Resurselor Umane 2007 – 2013

Axa prioritară 2 „Corelarea învățării pe tot parcursul vieții cu piața muncii”

Domeniul major de intervenție 2.1 „Tranziția de la școală la viața activă”

**Titlul proiectului:** *Consiliere profesională, stagii de practică și întreprindere simulată: o șansă în plus la angajare pentru studenții de la specializările administrație publică și comunicare, relații publice și publicitate*

**Beneficiar:** Universitatea Babeş-Bolyai din Cluj-Napoca

**Contract POSDRU/161/2.1/G/137510**

### I.3. Așteptări de la stagiile de practică

Următorul set de variabile a urmărit identificarea așteptărilor punctuale ale respondenților referitoare la stagiul de practică pe care urmau să îl înceapă.

Conform mediilor, așteptările principale ale studenților fac referire la: Dobândirea de noi cunoștințe (4,75), Îmbunătățirea CV-ului și a șanselor de angajare (4,70), Intrarea în contact (comunicarea, socializarea) cu angajați din domeniu (4,60) și Dezvoltarea unor aptitudini și competențe specifice domeniului de studiu și a viitorului profesional al studentului (4,51). În esență, așteptările studenților/masteranzilor de la stagiile de practică fac referire la dezvoltarea personală (dobândirea de noi cunoștințe și dezvoltarea unor aptitudini/competențe specifice) și creșterea nivelului de angajabilitatea (prin îmbunătățirea CV-ului și contactul/socializarea cu angajați din domeniu).

În ce măsură credeți că următoarele afirmații caracterizează așteptările dumneavoastră referitoare la stagiul de practică?	N		Mean	Median	Mode	Std. Dev.	Skewness	Kurtosis	Min.	Max
	Valid	Missing								
Vă creați o imagine mai bună a activității angajaților din domeniu.	174	2	4,28	4,00	4,00	0,69	-0,65	0,19	2,00	5,00
Intrați în contact cu problemele cu care se confruntă profesioniștii din domeniu.	171	5	4,30	4,00	5,00	0,85	-1,50	2,94	1,00	5,00
Aplicați practic cunoștințele teoretice dobândite la cursuri și seminarii.	173	3	4,35	4,00	5,00	0,71	-0,91	0,61	2,00	5,00
Aprofundați sau fundamentați cunoștințele teoretice dobândite la cursuri și seminarii.	175	1	4,38	4,00	5,00	0,71	-1,20	2,34	1,00	5,00
Observați cum sunt soluționate problemele în organizație.	176	0	4,40	4,00	5,00	0,65	-0,89	0,83	2,00	5,00
Intrați în contact cu potențiali angajatori din domeniu.	171	5	4,42	5,00	5,00	0,77	-1,43	2,29	1,00	5,00
Să decideți în alegerea unei cariere sau a unui potențial loc de muncă.	171	5	4,43	5,00	5,00	0,72	-1,44	3,02	1,00	5,00
Vă creați o imagine mai bună a viitorului dumneavoastră în domeniu.	175	1	4,46	5,00	5,00	0,67	-1,45	3,79	1,00	5,00
Vă obișnuiți cu atmosfera și cultura organizațională (modul de a gândi) din organizație.	176	0	4,47	4,50	5,00	0,55	-0,39	-0,90	3,00	5,00
Descoperiți aptitudini și competențe pe care nu erăți conștient că le posedați.	173	3	4,47	5,00	5,00	0,68	-1,04	0,33	2,00	5,00
Dezvoltați aptitudinile și competențele specifice domeniului de studiu și viitorului dumneavoastră profesional.	176	0	4,51	5,00	5,00	0,68	-1,59	3,74	1,00	5,00



FONDUL SOCIAL EUROPEAN

Investește în  
**OAMENI**

Proiect

POSDRU/161/2.1/G/137510

Proiect cofinanțat din Fondul Social European  
prin Programul Operațional Sectorial Dezvoltarea  
Resurselor Umane 2007-2013

ROMÂNIA

UNIVERSITATEA BABEŞ-BOLYAI CLUJ-NAPOCA

Str. Mihail Kogălniceanu, nr. 1, 400084 Cluj-Napoca

Tel. (00) 40 - 264 - 40.53.00\*; int. 5116, 5482, 5483

Fax 40 - 264 - 40.53.79

E-mail: [fondurieurope@ubbcluj.ro](mailto:fondurieurope@ubbcluj.ro)



UNIUNEA EUROPEANĂ



Fondul Social European  
POSDRU 2007-2013



Instrumente Structurale  
2007-2013



UNIVERSITATEA  
BABEŞ-BOLYAI

**Investește în oameni!**

Proiect cofinanțat din Fondul Social European prin Programul Operațional Sectorial pentru Dezvoltarea Resurselor Umane 2007 – 2013

Axa prioritară 2 „Corelarea învățării pe tot parcursul vieții cu piața muncii”

Domeniul major de intervenție 2.1 „Tranziția de la școală la viața activă”

**Titlul proiectului:** *Consiliere profesională, stagii de practică și întreprindere simulată: o șansă în plus la angajare pentru studenții de la specializările administrație publică și comunicare, relații publice și publicitate*

**Beneficiar:** Universitatea Babeş-Bolyai din Cluj-Napoca

**Contract POSDRU/161/2.1/G/137510**

Intrați în contact (comunicați, socializați) cu angajați din domeniu.	176	0	4,60	5,00	5,00	0,58	-1,47	3,04	2,00	5,00
Vă îmbunătățiți CV-ul și implicit șansele de angajare.	175	1	4,70	5,00	5,00	0,54	-1,83	3,68	2,00	5,00
Dobândiți cunoștințe noi.	176	0	4,75	5,00	5,00	0,48	-1,76	2,27	3,00	5,00

La polul opus (respectiv așteptările mai reduse de la stagiul de practică) se regăsesc: Crearea unei imagini mai bune a activității angajaților din domeniu (4,28), Intrarea în contact cu problemele cu care se confruntă profesioniștii din domeniu (4,30), Aplicarea cunoștințelor teoretice dobândite la cursuri și seminarii (4,35) și Aprofundarea sau fundamentarea cunoștințelor teoretice dobândite la cursuri și seminarii (4,38).

Între cele două tipuri de așteptări, regăsim (în ordinea crescătoare a importanței acordată de respondenți):

- Observarea modului în care sunt soluționate problemele în organizație (4,40);
- Contactul cu potențiali angajatori din domeniu (4,42);
- Deciderea în alegerea unei cariere sau a unui potențial loc de muncă (4,43);
- Crearea unei imagini mai bune a viitorului în domeniu (4,46);
- Obișnuirea cu atmosfera și cultura organizațională (4,47), și
- Descoperirea unor aptitudini și competențe pe care nu erau conștienți că le posedă (4,47).



FONDUL SOCIAL EUROPEAN

Investește în  
**OAMENI**

Proiect

POSDRU/161/2.1/G/137510

Proiect cofinanțat din Fondul Social European  
prin Programul Operațional Sectorial Dezvoltarea  
Resurselor Umane 2007-2013

ROMÂNIA

UNIVERSITATEA BABEŞ-BOLYAI CLUJ-NAPOCA

Str. Mihail Kogălniceanu, nr. 1, 400084 Cluj-Napoca

Tel. (00) 40 - 264 - 40.53.00\*; int. 5116, 5482, 5483

Fax 40 - 264 - 40.53.79

E-mail: [fondurieuropene@ubbcluj.ro](mailto:fondurieuropene@ubbcluj.ro)



UNIUNEA EUROPEANĂ



Fondul Social European  
POSDRU 2007-2013



Instrumente Structurale  
2007-2013



UNIVERSITATEA  
BABEŞ-BOLYAI

**Investește în oameni!**

Proiect cofinanțat din Fondul Social European prin Programul Operațional Sectorial pentru Dezvoltarea Resurselor Umane 2007 – 2013

Axa prioritară 2 „Corelarea învățării pe tot parcursul vieții cu piața muncii”

Domeniul major de intervenție 2.1 „Tranziția de la școală la viața activă”

**Titlul proiectului:** *Consiliere profesională, stagii de practică și întreprindere simulată: o șansă în plus la angajare pentru studenții de la specializările administrație publică și comunicare, relații publice și publicitate*

**Beneficiar:** Universitatea Babeş-Bolyai din Cluj-Napoca

**Contract POSDRU/161/2.1/G/137510**

## I.4. Aplicabilitatea cursurilor

Un alt aspect care a prezentat interes pentru acest proiect a făcut referire la gradul de aplicabilitate a disciplinelor studiate de respondenți până la momentul completării chestionarului. Deși doar 14 respondenți au menționat că disciplinele au un grad scăzut sau foarte scăzut de aplicabilitate, analiza tendinței centrale a datelor (media, mediana și modulul) nu crează o imagine neapărat încurajatoare.

Cum apreciați nivelul de aplicabilitate a disciplinelor studiate până în acest moment?

N	Valid	174
	Missing	2
Mean		3,4368
Median		3,0000
Mode		3,00
Std. Deviation		,77087
Skewness		-,169
Kurtosis		,389
Minimum/Maximum		1,00/5,00

### Cum apreciați nivelul de aplicabilitate a disciplinelor studiate până în acest moment?

	Frequency	Percent	Valid Percent	Cumulative Percent
Valid	Foarte scăzut	2	1,1	1,1
	Scăzut	12	6,8	6,9
	Nici scăzut/nici ridicat	80	45,5	46,0
	Ridicat	68	38,6	39,1
	Foarte ridicat	12	6,8	6,9
Total	174	98,9	100,0	
Missing System	2	1,1		
Total	176	100,0		

Conform acestor indicatori, gradul de aplicabilitate se situa între nici scăzut/nici ridicat și ridicat, lucru care scoate în evidență importanța stagiilor de practică în educația studenților/masteranzilor și crearea unor competențe și aptitudini cerute pe piața muncii. Pe de altă parte, gradul mai degrabă mediu de aplicabilitate a materiilor studiate la cursuri poate constitui și o problemă pentru stagiile de practică în particular (deoarece s-ar



FONDUL SOCIAL EUROPEAN

Investește în  
**OAMENI**

Proiect

POSDRU/161/2.1/G/137510

Proiect cofinanțat din Fondul Social European  
prin Programul Operațional Sectorial Dezvoltarea  
Resurselor Umane 2007-2013

ROMÂNIA

UNIVERSITATEA BABEŞ-BOLYAI CLUJ-NAPOCA

Str. Mihail Kogălniceanu, nr. 1, 400084 Cluj-Napoca

Tel. (00) 40 - 264 - 40.53.00\*; int. 5116, 5482, 5483

Fax 40 - 264 - 40.53.79

E-mail: [fondurieuropene@ubbcluj.ro](mailto:fondurieuropene@ubbcluj.ro)



UNIUNEA EUROPEANĂ



Fondul Social European  
POSDRU 2007-2013



Instrumente Structurale  
2007-2013



UNIVERSITATEA  
BABEŞ-BOLYAI

**Investește în oameni!**

Proiect cofinanțat din Fondul Social European prin Programul Operațional Sectorial pentru Dezvoltarea Resurselor Umane 2007 – 2013

Axa prioritară 2 „Corelarea învățării pe tot parcursul vieții cu piața muncii”

Domeniul major de intervenție 2.1 „Tranziția de la școală la viața activă”

**Titlul proiectului:** *Consiliere profesională, stagii de practică și întreprindere simulată: o șansă în plus la angajare pentru studenții de la specializările administrație publică și comunicare, relații publice și publicitate*

**Beneficiar:** Universitatea Babeş-Bolyai din Cluj-Napoca

**Contract POSDRU/161/2.1/G/137510**

putea ca pregătirea studenților să nu fie specifică cerințelor/așteptărilor tutorilor de practică) și pentru angajabilitatea studenților în general, dacă curricula nu este suficient corelată cu cerințele pieței muncii.

**Cum apreciați nivelul de aplicabilitate practica a disciplinelor studiate pana in acest moment?**

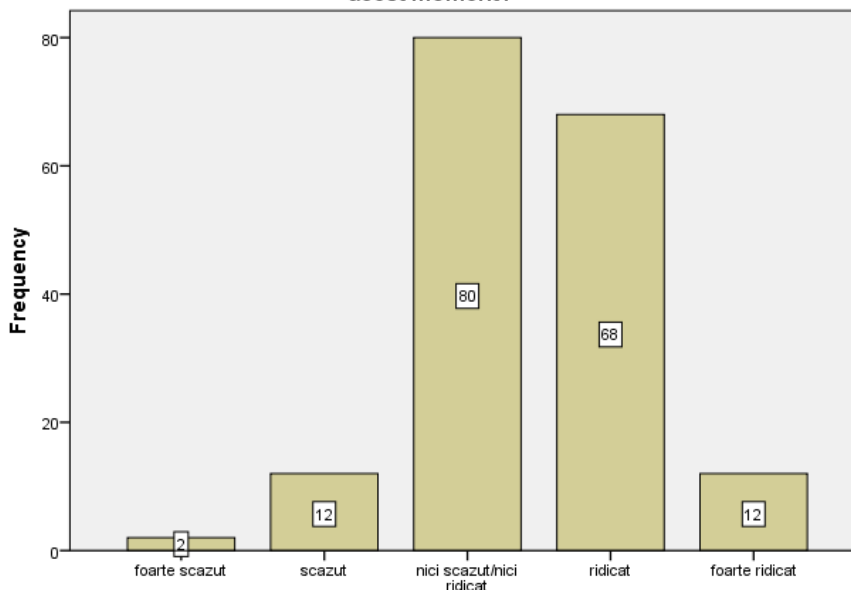

Referitor la tipul organizației în care respondenții ar dori să desfășoare stagiul de practică profesională, cei mai mulți din cei care au optat pentru un singur sector l-au ales pe cel privat (48 de respondenți, 27,6% din total), 21 (12,1%) optând pentru cel public și 14 (8,0%) pentru cel non-guvernamental (ONG).

Cei mai mulți din cei care au optat pentru 2 sectoare, selectând „Public sau Privat” (38 de respondenți, respectiv 21,8% din total), aproape la egalitate cu „Privat sau ONG” (36 de respondenți, respectiv 20,7% din total). 9,8% din respondenți (17 persoane) și-au manifestat preferința pentru „Public sau ONG”.



FONDUL SOCIAL EUROPEAN

Investește în  
**OAMENI**

Proiect

POSDRU/161/2.1/G/137510

Proiect cofinanțat din Fondul Social European  
prin Programul Operațional Sectorial Dezvoltarea  
Resurselor Umane 2007-2013

ROMÂNIA

UNIVERSITATEA BABEŞ-BOLYAI CLUJ-NAPOCA

Str. Mihail Kogălniceanu, nr. 1, 400084 Cluj-Napoca

Tel. (00) 40 - 264 - 40.53.00\*; int. 5116, 5482, 5483

Fax: 40 - 264 - 40.53.79

E-mail: [fondurieuropene@ubbcluj.ro](mailto:fondurieuropene@ubbcluj.ro)





UNIUNEA EUROPEANĂ



Fondul Social European  
POSDRU 2007-2013



Instrumente Structurale  
2007-2013



UNIVERSITATEA  
BABEŞ-BOLYAI

**Investește în oameni!**

Proiect cofinanțat din Fondul Social European prin Programul Operațional Sectorial pentru Dezvoltarea Resurselor Umane 2007 – 2013

Axa prioritară 2 „Corelarea învățării pe tot parcursul vieții cu piața muncii”

Domeniul major de intervenție 2.1 „Tranziția de la școală la viața activă”

**Titlul proiectului:** *Consiliere profesională, stagii de practică și întreprindere simulată: o șansă în plus la angajare pentru studenții de la specializările administrație publică și comunicare, relații publice și publicitate*

**Beneficiar:** Universitatea Babeş-Bolyai din Cluj-Napoca

**Contract POSDRU/161/2.1/G/137510**

**In ce sector doriți să vă desfășurați stagiul de practică (selectați maxim 2 opțiuni)**

	Frequency	Percent	Valid Percent	Cumulative Percent
Public	21	11,9	12,1	12,1
Privat	48	27,3	27,6	39,7
ONG	14	8,0	8,0	47,7
Valid Public sau ONG	17	9,7	9,8	57,5
Privat sau ONG	36	20,5	20,7	78,2
Public sau Privat	38	21,6	21,8	100,0
Total	174	98,9	100,0	
Missing System	2	1,1		
Total	176	100,0		

**In ce sector doriți să vă desfășurați stagiul de practică (selectați maxim 2 opțiuni)**

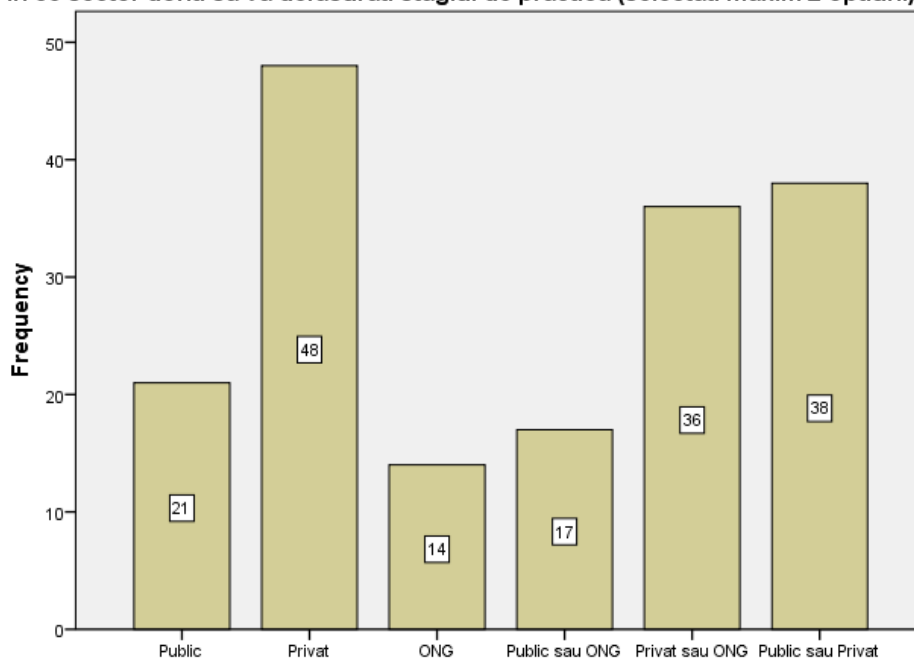

FONDUL SOCIAL EUROPEAN

Investește în  
**OAMENI**

Proiect

POSDRU/161/2.1/G/137510

Proiect cofinanțat din Fondul Social European  
prin Programul Operațional Sectorial Dezvoltarea  
Resurselor Umane 2007-2013

ROMÂNIA

UNIVERSITATEA BABEŞ-BOLYAI CLUJ-NAPOCA

Str. Mihail Kogălniceanu, nr. 1, 400084 Cluj-Napoca

Tel. (00) 40 - 264 - 40.53.00\*; int. 5116, 5482, 5483

Fax 40 - 264 - 40.53.79

E-mail: [fondurieurope@ubbcluj.ro](mailto:fondurieurope@ubbcluj.ro)



UNIUNEA EUROPEANĂ



Fondul Social European  
POSDRU 2007-2013



Instrumente Structurale  
2007-2013



UNIVERSITATEA  
BABEŞ-BOLYAI

**Investește în oameni!**

Proiect cofinanțat din Fondul Social European prin Programul Operațional Sectorial pentru Dezvoltarea Resurselor Umane 2007 – 2013

Axa prioritară 2 „Corelarea învățării pe tot parcursul vieții cu piața muncii”

Domeniul major de intervenție 2.1 „Tranziția de la școală la viața activă”

**Titlul proiectului:** *Consiliere profesională, stagii de practică și întreprindere simulată: o șansă în plus la angajare pentru studenții de la specializările administrație publică și comunicare, relații publice și publicitate*

**Beneficiar:** Universitatea Babeş-Bolyai din Cluj-Napoca

**Contract POSDRU/161/2.1/G/137510**

## 1.5. Puncte critice ale stagiilor de practică

Prin ultima secțiune a chestionarului s-a urmărit identificarea aspectelor pe care studenții le consideră esențiale pentru desfășurarea optimă a stagiilor de practică profesională. Astfel, la întrebarea „Ce considerați că este absolut necesar pentru o participare eficientă la stagiul de practică? (încercuiți toate răspunsurile pe care le considerați relevante)” răspunsurile primite pentru fiecare item au fost următoarele:

### Să vă documentați cu privire la instituția gazdă înainte de efectuarea stagiului

		Frequency	Percent	Valid Percent	Cumulative Percent
Valid	NU	46	26,1	26,3	26,3
	DA	129	73,3	73,7	100,0
	Total	175	99,4	100,0	
Missing	System	1	,6		
Total		176	100,0		

73,7% dintre respondenți cred că ar trebui să se informeze/documenteze despre activitatea instituției/organizației gazdă înainte de efectuarea stagiului. În esență, cunoașterea mai bună a organizației gazdă (a activității acesteia, dar și a regulilor și normelor de funcționare sau a spațiului de lucru) poate ajuta stagiarul să se integreze mai ușor în organizație și să fie mai eficient în soluționarea sarcinilor care îi sunt atribuite. Pe de altă parte, doar 63,4% din respondenți consideră consilierea în carieră utilă pentru a alege/decide mai bine sectorul în care ar dori să efectueze practica profesională.

### Să beneficiați de consiliere în carieră pentru a ști în ce domeniu ați dori să activați

		Frequency	Percent	Valid Percent	Cumulative Percent
Valid	NU	64	36,4	36,6	36,6
	DA	111	63,1	63,4	100,0
	Total	175	99,4	100,0	
Missing	System	1	,6		
Total		176	100,0		



FONDUL SOCIAL EUROPEAN

Investește în  
**OAMENI**

Proiect

POSDRU/161/2.1/G/137510

Proiect cofinanțat din Fondul Social European  
prin Programul Operațional Sectorial Dezvoltarea  
Resurselor Umane 2007-2013

ROMÂNIA

UNIVERSITATEA BABEŞ-BOLYAI CLUJ-NAPOCA

Str. Mihail Kogălniceanu, nr. 1, 400084 Cluj-Napoca

Tel. (00) 40 - 264 - 40.53.00\*; int. 5116, 5482, 5483

Fax: 40 - 264 - 40.53.79

E-mail: [fondurieurope@ubbcluj.ro](mailto:fondurieurope@ubbcluj.ro)



UNIUNEA EUROPEANĂ



Fondul Social European  
POSDRU 2007-2013



Instrumente Structurale  
2007-2013



UNIVERSITATEA  
BABEȘ-BOLYAI

**Investește în oameni!**

Proiect cofinanțat din Fondul Social European prin Programul Operațional Sectorial pentru Dezvoltarea Resurselor Umane 2007 – 2013

Axa prioritară 2 „Corelarea învățării pe tot parcursul vieții cu piața muncii”

Domeniul major de intervenție 2.1 „Tranziția de la școală la viața activă”

**Titlul proiectului:** *Consiliere profesională, stagii de practică și întreprindere simulată: o șansă în plus la angajare pentru studenții de la specializările administrație publică și comunicare, relații publice și publicitate*

**Beneficiar:** Universitatea Babeș-Bolyai din Cluj-Napoca

**Contract POSDRU/161/2.1/G/137510**

**Să primiți informații suplimentare cu privire la organizația la care veți efectua practica**

		Frequency	Percent	Valid Percent	Cumulative Percent
Valid	NU	85	48,3	48,6	48,6
	DA	90	51,1	51,4	100,0
	Total	175	99,4	100,0	
Missing	System	1	,6		
Total		176	100,0		

Puțin peste jumătate din respondenți (respectiv 51,4%) sunt de părere că primirea unor informații suplimentare referitoare la organizația unde ar urma să efectueze stagiul ar fi un lucru esențial pentru o participare eficientă la stagiul de practică.

Aproape trei sferturi (74,9%) din respondenți sunt de părere că alegerea instituției/organizației gazdă pentru stagiul de practică poate contribui la eficientizarea activității.

**Sa puteți alege instituția la care veți participa și domeniul de activitate al acesteia**

		Frequency	Percent	Valid Percent	Cumulative Percent
Valid	NU	44	25,0	25,1	25,1
	DA	131	74,4	74,9	100,0
	Total	175	99,4	100,0	
Missing	System	1	,6		
Total		176	100,0		

**Sa fiți asistat în pregătirea pentru stagiul de practică de supervizori**

		Frequency	Percent	Valid Percent	Cumulative Percent
Valid	NU	83	47,2	47,4	47,4
	DA	92	52,3	52,6	100,0
	Total	175	99,4	100,0	
Missing	System	1	,6		
Total		176	100,0		



FONDUL SOCIAL EUROPEAN

Investește în  
**OAMENI**

Proiect

POSDRU/161/2.1/G/137510

Proiect cofinanțat din Fondul Social European  
prin Programul Operațional Sectorial Dezvoltarea  
Resurselor Umane 2007-2013

ROMÂNIA

UNIVERSITATEA BABEȘ-BOLYAI CLUJ-NAPOCA

Str. Mihail Kogălniceanu, nr. 1, 400084 Cluj-Napoca

Tel. (00) 40 - 264 - 40.53.00\*; int. 5116, 5482, 5483

Fax 40 - 264 - 40.53.79

E-mail: [fondurieuropene@ubbcluj.ro](mailto:fondurieuropene@ubbcluj.ro)



UNIUNEA EUROPEANĂ



Fondul Social European  
POSDRU 2007-2013



Instrumente Structurale  
2007-2013



UNIVERSITATEA  
BABEŞ-BOLYAI

**Investește în oameni!**

Proiect cofinanțat din Fondul Social European prin Programul Operațional Sectorial pentru Dezvoltarea Resurselor Umane 2007 – 2013

Axa prioritară 2 „Corelarea învățării pe tot parcursul vieții cu piața muncii”

Domeniul major de intervenție 2.1 „Tranziția de la școală la viața activă”

**Titlul proiectului:** *Consiliere profesională, stagii de practică și întreprindere simulată: o șansă în plus la angajare pentru studenții de la specializările administrație publică și comunicare, relații publice și publicitate*

**Beneficiar:** Universitatea Babeş-Bolyai din Cluj-Napoca

**Contract POSDRU/161/2.1/G/137510**

Puțin peste jumătate din respondenți (52,6%) consideră că ajutorul din partea supervisorului de practică (anterior începerii stagiului) este esențial în vederea realizării unui stagiului de practică eficient, deși acesta din urmă are obligația de a-l îndruma și evalua după finalizarea stagiului. Pe de altă parte, 151 din 175 de respondenți (sau 86,6%) au pus accent pe îndrumarea tutorelui (persoana din organizația gazdă responsabilă cu coordonarea stagiilor aflați în practică).

**Să fiți îndrumat atent de către un tutore responsabil, angajat al respectivei**

**organizații**

	Frequency	Percent	Valid Percent	Cumulative Percent
Valid NU	24	13,6	13,7	13,7
Valid DA	151	85,8	86,3	100,0
Total	175	99,4	100,0	
Missing System	1	,6		
Total	176	100,0		



FONDUL SOCIAL EUROPEAN

Investește în  
**OAMENI**

**Proiect**

POSDRU/161/2.1/G/137510

Proiect cofinanțat din Fondul Social European  
prin Programul Operațional Sectorial Dezvoltarea  
Resurselor Umane 2007-2013

**ROMÂNIA**

**UNIVERSITATEA BABEŞ-BOLYAI CLUJ-NAPOCA**

Str. Mihail Kogălniceanu, nr. 1, 400084 Cluj-Napoca

Tel. (00) 40 - 264 - 40.53.00\*; int. 5116, 5482, 5483

Fax: 40 - 264 - 40.53.79

E-mail: [fondurieuropene@ubbcluj.ro](mailto:fondurieuropene@ubbcluj.ro)



UNIUNEA EUROPEANĂ



Fondul Social European  
POSDRU 2007-2013



Instrumente Structurale  
2007-2013



UNIVERSITATEA  
BABEŞ-BOLYAI

**Investește în oameni!**

Proiect cofinanțat din Fondul Social European prin Programul Operațional Sectorial pentru Dezvoltarea Resurselor Umane 2007 – 2013

Axa prioritară 2 „Corelarea învățării pe tot parcursul vieții cu piața muncii”

Domeniul major de intervenție 2.1 „Tranziția de la școală la viața activă”

**Titlul proiectului:** *Consiliere profesională, stagii de practică și întreprindere simulată: o șansă în plus la angajare pentru studenții de la specializările administrație publică și comunicare, relații publice și publicitate*

**Beneficiar:** Universitatea Babeş-Bolyai din Cluj-Napoca

**Contract POSDRU/161/2.1/G/137510**

## II. AUTOEVALUAREA STUDENȚILOR CARE AU FINALIZAT STAGIILE DE PRACTICĂ



FONDUL SOCIAL EUROPEAN

Investește în  
**OAMENI**

Proiect

POSDRU/161/2.1/G/137510

Proiect cofinanțat din Fondul Social European  
prin Programul Operațional Sectorial Dezvoltarea  
Resurselor Umane 2007-2013

ROMÂNIA

UNIVERSITATEA BABEŞ-BOLYAI CLUJ-NAPOCA

Str. Mihail Kogălniceanu, nr. 1, 400084 Cluj-Napoca

Tel. (00) 40 - 264 - 40.53.00\*; int. 5116, 5482, 5483

Fax: 40 - 264 - 40.53.79

E-mail: [fondurieuropene@ubbcluj.ro](mailto:fondurieuropene@ubbcluj.ro)



UNIUNEA EUROPEANĂ



Fondul Social European  
POSDRU 2007-2013



Instrumente Structurale  
2007-2013



UNIVERSITATEA  
BABEȘ-BOLYAI

**Investește în oameni!**

Proiect cofinanțat din Fondul Social European prin Programul Operațional Sectorial pentru Dezvoltarea Resurselor Umane 2007 – 2013

Axa prioritară 2 „Corelarea învățării pe tot parcursul vieții cu piața muncii”

Domeniul major de intervenție 2.1 „Tranziția de la școală la viața activă”

**Titlul proiectului:** *Consiliere profesională, stagii de practică și întreprindere simulată: o șansă în plus la angajare pentru studenții de la specializările administrație publică și comunicare, relații publice și publicitate*

**Beneficiar:** Universitatea Babeș-Bolyai din Cluj-Napoca

**Contract POSDRU/161/2.1/G/137510**

## II.1. Metodologie

Prezentul raport a fost realizat în urma analizei răspunsurilor studenților stagiați la *Chestionarul final practic profesională (autoevaluare)* creat în cadrul acestui proiect. Răspunsurile au fost analizate utilizând programul de analiză statistică SPSS. Chestionarul a fost compus din șapte secțiuni (baterii de întrebări) și un preambul, după cum urmează:

- Un preambul în care este prezentat scopul chestionarului și faptul că acesta a fost realizat în cadrul proiectului.
- Secțiunea I cuprinde 9 tipuri de informații despre respondenți (studenții care au participat la stagii de practică profesională).
- Secțiunea II încearcă să măsoare gradul de mulțumire a acestora față de 5 elemente ale stagiului de practică.
- Secțiunea III încearcă să identifice gradul de satisfacție a respondenților față de 9 aspecte punctuale ale stagiului de practică.
- Secțiunea IV încearcă să identifice principalele puncte tari și puncte slabe ale stagiului de practică.
- Secțiunea V încearcă să identifice în ce măsură activitatea desfășurată pe parcursul stagiului de practică a contribuit la creșterea angajabilității respondenților (făcând referire la 15 abilități, competențe și aptitudini care ar fi putut fi dezvoltate).
- Secțiunea VI încearcă să identifice opiniile participanților la stagiile de practică profesională referitoare la relația dezvoltată cu persoane din instituțiile gazdă și, mai important, la utilitatea stagiilor de practică pentru viitorul lor profesional.
- Secțiunea VII încearcă să identifice măsurile care ar putea fi adoptate pentru a îmbunătăți stagiile de practică.

### II.1.a. Colectarea datelor

Raportul final referitor la autoevaluarea studenților care au finalizat stagiile de practică profesională a fost elaborat în urma analizei răspunsurilor oferite de 138 de studenți stagiați (după finalizarea efectivă a stagiului de practică) la Chestionarul final de practică profesională (autoevaluare).



FONDUL SOCIAL EUROPEAN

Investește în  
**OAMENI**

Proiect

POSDRU/161/2.1/G/137510

Proiect cofinanțat din Fondul Social European  
prin Programul Operațional Sectorial Dezvoltarea  
Resurselor Umane 2007-2013

ROMÂNIA

UNIVERSITATEA BABEȘ-BOLYAI CLUJ-NAPOCA

Str. Mihail Kogălniceanu, nr. 1, 400084 Cluj-Napoca

Tel. (00) 40 - 264 - 40.53.00\*; int. 5116, 5482, 5483

Fax: 40 - 264 - 40.53.79

E-mail: [fondurieurope@ubbcluj.ro](mailto:fondurieurope@ubbcluj.ro)



UNIUNEA EUROPEANĂ



Fondul Social European  
POSDRU 2007-2013



Instrumente Structurale  
2007-2013



UNIVERSITATEA  
BABEŞ-BOLYAI

**Investește în oameni!**

Proiect cofinanțat din Fondul Social European prin Programul Operațional Sectorial pentru Dezvoltarea Resurselor Umane 2007 – 2013

Axa prioritară 2 „Corelarea învățării pe tot parcursul vieții cu piața muncii”

Domeniul major de intervenție 2.1 „Tranziția de la școală la viața activă”

**Titlul proiectului:** *Consiliere profesională, stagii de practică și întreprindere simulată: o șansă în plus la angajare pentru studenții de la specializările administrație publică și comunicare, relații publice și publicitate*

**Beneficiar:** Universitatea Babeş-Bolyai din Cluj-Napoca

**Contract POSDRU/161/2.1/G/137510**

Datele au fost colectate în perioada noiembrie 2014-iulie 2015. Chestionarul a fost aplicat/distribuit cu precădere în forma listată (pe hârtie), existând însă și posibilitatea descărcării variantei electronice a acestuia. Toți respondenții fac parte din grupul țintă al proiectului POSDRU 137510, chestionarul fiind distribuit doar celor care au finalizat stagiile de practică desfășurate în cadrul activității numărul 5.

## II.1b. Variabile și măsurare

În cadrul chestionarului au fost folosite atât întrebări cu răspuns deschis, cât și întrebări cu răspuns închis, în funcție de natura variabilei analizate, după cum urmează:

A. Întrebările din Secțiunea I (referitoare la informații despre respondenți sau date socio-demografice) sunt mixte:

- a. Nivelul de studiu – întrebare închisă cu două posibilități de răspuns: 1. Licență și 2. Master
- b. Numele programului de studiu (și limba de predare) – întrebare deschisă
- c. Anul de studiu – întrebare închisă cu 3 posibilități de răspuns: 1, 2 sau 3
- d. Forma de finanțare – întrebare închisă cu două posibilități de răspuns: 1. Buget și 2. Taxă
- e. Genul – întrebare închisă cu două posibilități de răspuns: 1. Feminin și 2. Masculin
- f. Vârsta – întrebare deschisă
- g. Mediul de proveniență: – întrebare închisă cu două posibilități de răspuns: 1. Urban și 2. Rural
- h. Organizația în care a fost efectuată practica profesională – întrebare deschisă
- i. Biroul/departamentul – întrebare deschisă

B. Întrebările din Secțiunea II (care încearcă să măsoare gradul de mulțumire a stagiilor față de 5 elemente ale stagiului de practică) sunt închise, iar studenții au putut opta între cinci variante de răspuns construite pe o scală tip Likert:

- a. 1. Deloc
- b. 2. Puțin
- c. 3. Nici puțin/nici mult
- d. 4. Mult
- e. 5. Foarte mult



FONDUL SOCIAL EUROPEAN

Investește în  
**OAMENI**

Proiect

POSDRU/161/2.1/G/137510

Proiect cofinanțat din Fondul Social European  
prin Programul Operațional Sectorial Dezvoltarea  
Resurselor Umane 2007-2013

ROMÂNIA

UNIVERSITATEA BABEŞ-BOLYAI CLUJ-NAPOCA

Str. Mihail Kogălniceanu, nr. 1, 400084 Cluj-Napoca

Tel. (00) 40 - 264 - 40.53.00\*; int. 5116, 5482, 5483

Fax: 40 - 264 - 40.53.79

E-mail: [fondurieuropene@ubbcluj.ro](mailto:fondurieuropene@ubbcluj.ro)



UNIUNEA EUROPEANĂ



Fondul Social European  
POSDRU 2007-2013



Instrumente Structurale  
2007-2013



UNIVERSITATEA  
BABEŞ-BOLYAI

**Investește în oameni!**

Proiect cofinanțat din Fondul Social European prin Programul Operațional Sectorial pentru Dezvoltarea Resurselor Umane 2007 – 2013

Axa prioritară 2 „Corelarea învățării pe tot parcursul vieții cu piața muncii”

Domeniul major de intervenție 2.1 „Tranziția de la școală la viața activă”

**Titlul proiectului:** *Consiliere profesională, stagii de practică și întreprindere simulată: o șansă în plus la angajare pentru studenții de la specializările administrație publică și comunicare, relații publice și publicitate*

**Beneficiar:** Universitatea Babeş-Bolyai din Cluj-Napoca

**Contract POSDRU/161/2.1/G/137510**

C. Întrebările de la Secțiunea III (care încearcă să identifice gradul de satisfacție a respondenților față de 9 aspecte punctuale ale stagiului de practică) sunt închise, iar studenții au putut opta între șase variante de răspuns construite pe o scală tip Likert:

- a. 1. Deloc
- b. 2. Puțin
- c. 3. Nici puțin/nici mult
- d. 4. Mult
- e. 5. Foarte mult
- f. 6. Nu știu

D. Întrebările de la Secțiunea IV (care încearcă să identifice punctele tari și punctele slabe pe care participanții le-au identificat pe parcursul stagiilor de practică profesională) sunt deschise, iar studenții au putut enumera:

- a. puncte tari ale stagiului de practică efectuat, sau
- b. puncte slabe ale stagiului de practică efectuat.

E. Întrebările de la Secțiunea V (care încearcă să identifice măsura în care participanții cred că și-au dezvoltat 15 abilități, competențe și aptitudini pe parcursul stagiilor de practică) sunt închise, iar studenții au putut opta între șase variante de răspuns construite pe o scală tip Likert:

- a. 1. Deloc
- b. 2. Puțin
- c. 3. Nici puțin/nici mult
- d. 4. Mult
- e. 5. Foarte mult
- f. 6. Nu știu



FONDUL SOCIAL EUROPEAN

Investește în  
**OAMENI**

Proiect

POSDRU/161/2.1/G/137510

Proiect cofinanțat din Fondul Social European  
prin Programul Operațional Sectorial Dezvoltarea  
Resurselor Umane 2007-2013

ROMÂNIA

UNIVERSITATEA BABEŞ-BOLYAI CLUJ-NAPOCA

Str. Mihail Kogălniceanu, nr. 1, 400084 Cluj-Napoca

Tel. (00) 40 - 264 - 40.53.00\*; int. 5116, 5482, 5483

Fax 40 - 264 - 40.53.79

E-mail: [fondurieuropene@ubbcluj.ro](mailto:fondurieuropene@ubbcluj.ro)





UNIUNEA EUROPEANĂ



Fondul Social European  
POSDRU 2007-2013



Instrumente Structurale  
2007-2013



UNIVERSITATEA  
BABEŞ-BOLYAI

**Investește în oameni!**

Proiect cofinanțat din Fondul Social European prin Programul Operațional Sectorial pentru Dezvoltarea Resurselor Umane 2007 – 2013

Axa prioritară 2 „Corelarea învățării pe tot parcursul vieții cu piața muncii”

Domeniul major de intervenție 2.1 „Tranziția de la școală la viața activă”

**Titlul proiectului:** *Consiliere profesională, stagii de practică și întreprindere simulată: o șansă în plus la angajare pentru studenții de la specializările administrație publică și comunicare, relații publice și publicitate*

**Beneficiar:** Universitatea Babeş-Bolyai din Cluj-Napoca

**Contract POSDRU/161/2.1/G/137510**

F. Întrebările din Secțiunea VI (care încearcă să identifice opiniile referitoare la relația dezvoltată cu persoane din instituțiile gazdă și la utilitatea stagiilor de practică pentru viitorul profesional al participanților) sunt închise, iar studenții au putut opta între cinci variante de răspuns construite pe o scală tip Likert:

- a. 1. Deloc
- b. 2. Puțin
- c. 3. Nici puțin/nici mult
- d. 4. Mult
- e. 5. Foarte mult

G. Secțiunea VII încearcă să identifice măsurile care ar putea fi adoptate pentru a îmbunătăți stagiile de practică profesională, iar studenții au putut enumera diferite tipuri de acțiuni:

- a. din partea organizației partenere unde au efectuat stagiul de practică
- b. din partea FSPAC (a departamentului care organizează programul de studii), sau
- c. din partea studenților care participă la stagii de practică profesională:



FONDUL SOCIAL EUROPEAN

Investește în  
**OAMENI**

Proiect

POSDRU/161/2.1/G/137510

Proiect cofinanțat din Fondul Social European  
prin Programul Operațional Sectorial Dezvoltarea  
Resurselor Umane 2007-2013

ROMÂNIA

UNIVERSITATEA BABEŞ-BOLYAI CLUJ-NAPOCA

Str. Mihail Kogălniceanu, nr. 1, 400084 Cluj-Napoca

Tel. (00) 40 - 264 - 40.53.00\*; int. 5116, 5482, 5483

Fax: 40 - 264 - 40.53.79

E-mail: [fondurieuropene@ubbcluj.ro](mailto:fondurieuropene@ubbcluj.ro)



UNIUNEA EUROPEANĂ



Fondul Social European  
POSDRU 2007-2013



Instrumente Structurale  
2007-2013



UNIVERSITATEA  
BABEŞ-BOLYAI

**Investește în oameni!**

Proiect cofinanțat din Fondul Social European prin Programul Operațional Sectorial pentru Dezvoltarea Resurselor Umane 2007 – 2013

Axa prioritară 2 „Corelarea învățării pe tot parcursul vieții cu piața muncii”

Domeniul major de intervenție 2.1 „Tranziția de la școală la viața activă”

**Titlul proiectului:** *Consiliere profesională, stagii de practică și întreprindere simulată: o șansă în plus la angajare pentru studenții de la specializările administrație publică și comunicare, relații publice și publicitate*

**Beneficiar:** Universitatea Babeş-Bolyai din Cluj-Napoca

**Contract POSDRU/161/2.1/G/137510**

## II.1c. Informații despre stagiați

Dintre cei 138 de respondenți, 107 (77,5%) urmează în prezent studii la nivel licență și 31 (22,5%) la nivel masterat. 49,3% din repondenți provin de la specializarea Administrație Publică, 36,2% de la Comunicare și Relații Publice și 14,5% de la Publicitate.

### Nivelul de studiu

	Frequency	Percent	Valid Percent	Cumulative Percent
Licență	107	77,5	77,5	77,5
Valid Masterat	31	22,5	22,5	100,0
Total	138	100,0	100,0	

### Specializarea (programul de studiu)

	Frequency	Percent	Valid Percent	Cumulative Percent
Valid Administrație Publică	68	49,3	49,3	49,3
Valid Comunicare și Relații Publice	50	36,2	36,2	85,5
Valid Publicitate	20	14,5	14,5	100,0
Total	138	100,0	100,0	

86,9% dintre respondenți sunt de gen feminin, iar 13,1% de gen masculin – această distribuție reflectă în mare măsură și specificul/profilul general al studenților Facultății de Științe Politice, Administrative și ale Comunicării.

### Genul respondenților

	Frequency	Percent	Valid Percent	Cumulative Percent
Valid Feminin	119	86,2	86,9	86,9
Valid Masculin	18	13,0	13,1	100,0
Total	137	99,3	100,0	
Missing System	1	,7		
Total	138	100,0		

Majoritatea respondenților (130, sau 94,2%) sunt studenți/masteranzi pe locuri bugetate, doar 8 (5,8%) plătesc taxă de școlarizare (tabelul următor).



FONDUL SOCIAL EUROPEAN

Investește în  
**OAMENI**

Proiect

POSDRU/161/2.1/G/137510

Proiect cofinanțat din Fondul Social European  
prin Programul Operațional Sectorial Dezvoltarea  
Resurselor Umane 2007-2013

ROMÂNIA

UNIVERSITATEA BABEŞ-BOLYAI CLUJ-NAPOCA

Str. Mihail Kogălniceanu, nr. 1, 400084 Cluj-Napoca

Tel. (00) 40 - 264 - 40.53.00\*; int. 5116, 5482, 5483

Fax 40 - 264 - 40.53.79

E-mail: [fondurieurope@ubbcluj.ro](mailto:fondurieurope@ubbcluj.ro)



UNIUNEA EUROPEANĂ

Fondul Social European  
POSDRU 2007-2013Instrumente Structurale  
2007-2013UNIVERSITATEA  
BABEȘ-BOLYAI**Investește în oameni!**

Proiect cofinanțat din Fondul Social European prin Programul Operațional Sectorial pentru Dezvoltarea Resurselor Umane 2007 – 2013

Axa prioritară 2 „Corelarea învățării pe tot parcursul vieții cu piața muncii”

Domeniul major de intervenție 2.1 „Tranziția de la școală la viața activă”

Titlul proiectului: *Consiliere profesională, stagii de practică și întreprindere simulată: o șansă în plus la angajare pentru studenții de la specializările administrație publică și comunicare, relații publice și publicitate*

Beneficiar: Universitatea Babeș-Bolyai din Cluj-Napoca

Contract POSDRU/161/2.1/G/137510

**Forma de finanțare**

		Frequency	Percent	Valid Percent	Cumulative Percent
Valid	Buget	130	94,2	94,2	94,2
	Taxa	8	5,8	5,8	100,0
	Total	138	100,0	100,0	

Vârsta studenților care au participat la stagiile de practică variază între 19 ani (13 respondenți) și 39 de ani (1 respondent); majoritatea respondenților (77,3%) au vârsta cuprinsă în intervalul 19 - 21 ani. Pentru cele 119 răspunsuri valide primite (19 respondenți nu au completat acest câmp) media este puțin peste 21 de ani (21,23).

**Vârsta (în ani împliniți)**

		Frequency	Percent	Valid Percent	Cumulative Percent
Valid	19,00	13	9,4	10,9	10,9
	20,00	30	21,7	25,2	36,1
	21,00	49	35,5	41,2	77,3
	22,00	3	2,2	2,5	79,8
	23,00	12	8,7	10,1	89,9
	24,00	8	5,8	6,7	96,6
	25,00	1	,7	,8	97,5
	26,00	1	,7	,8	98,3
	27,00	1	,7	,8	99,2
	39,00	1	,7	,8	100,0
	Total	119	86,2	100,0	
Missing	System	19	13,8		
Total		138	100,0		

Majoritatea respondenților (66,4%) provin din mediul urban și 33,6% din cel rural.

**Mediul de proveniență**

		Frequency	Percent	Valid Percent	Cumulative Percent
Valid	Urban	91	65,9	66,4	66,4
	Rural	46	33,3	33,6	100,0
	Total	137	99,3	100,0	
Missing	System	1	,7		
Total		138	100,0		



FONDUL SOCIAL EUROPEAN

Investește în  
**OAMENI**

Proiect

POSDRU/161/2.1/G/137510

Proiect cofinanțat din Fondul Social European  
prin Programul Operațional Sectorial Dezvoltarea  
Resurselor Umane 2007-2013

ROMÂNIA

UNIVERSITATEA BABEȘ-BOLYAI CLUJ-NAPOCA

Str. Mihail Kogălniceanu, nr. 1, 400084 Cluj-Napoca

Tel. (00) 40 - 264 - 40.53.00\*; int. 5116, 5482, 5483

Fax 40 - 264 - 40.53.79

E-mail: [fondurieurope@ubbcluj.ro](mailto:fondurieurope@ubbcluj.ro)



UNIUNEA EUROPEANĂ

Fondul Social European  
POSDRU 2007-2013Instrumente Structurale  
2007-2013UNIVERSITATEA  
BABEŞ-BOLYAI**Investește în oameni!**

Proiect cofinanțat din Fondul Social European prin Programul Operațional Sectorial pentru Dezvoltarea Resurselor Umane 2007 – 2013

Axa prioritară 2 „Corelarea învățării pe tot parcursul vieții cu piața muncii”

Domeniul major de intervenție 2.1 „Tranziția de la școală la viața activă”

Titlul proiectului: *Consiliere profesională, stagii de practică și întreprindere simulată: o șansă în plus la angajare pentru studenții de la specializările administrație publică și comunicare, relații publice și publicitate*

Beneficiar: Universitatea Babeş-Bolyai din Cluj-Napoca

Contract POSDRU/161/2.1/G/137510

## II.2. Satisfacția/mulțumirea generală a participanților

Întrebările din secțiunea următoare încearcă să măsoare gradul de mulțumire al respondenților față de 5 elemente/aspecte generale ale stagiului de practică. Mediile răspunsurilor la întrebările acestea variază destul de puțin, între 4,16 (mulțumirea față de activitatea supervisorului din FSPAC) și 4,33 (mulțumirea față de modul în care stagiarii s-au implicat pe parcursul stagiului de practică).

### În ce măsură sunteți mulțumiți(ă) de:

	Activitățile la care ați participat pe parcursul stagiului de practică?	Modul în care v-ați implicat pe parcursul stagiului de practică?	Stagiul de practică efectuat (în general)?	Implicarea tutorelui din organizația parteneră?	Activitatea supervisorului din FSPAC?
N Valid	138	138	138	138	138
N Missing	0	0	0	0	0
Mean	4,2246	4,3333	4,2101	4,2899	4,1667
Median	4,0000	4,0000	4,0000	4,0000	4,0000
Mode	4,00	4,00	4,00	5,00	4,00 <sup>a</sup>
Std. Deviation	,79247	,63169	,78724	,83012	,86778
Variance	,628	,399	,620	,689	,753
Skewness	-,961	-,581	-,756	-1,210	-1,079
Std. Error of Skewness	,206	,206	,206	,206	,206
Kurtosis	,735	,297	,072	1,523	1,414
Std. Error of Kurtosis	,410	,410	,410	,410	,410
Range	3,00	3,00	3,00	4,00	4,00
Minimum	2,00	2,00	2,00	1,00	1,00
Maximum	5,00	5,00	5,00	5,00	5,00

a. Multiple modes exist. The smallest value is shown

Respondenții au fost în mare măsură mulțumiți și de stagiul de practică efectuat (în general) (4,21), activitățile la care au participat pe parcursul stagiului de practica (4,22) și de implicarea tutorelui din organizația parteneră (4,28). Astfel, în general, studenții se declară în mare măsură mulțumiți de stagiul de practică efectuat (în general), activitățile la care au participat și implicarea lor în acestea, dar și față de relațiile stabilite cu tutorele



FONDUL SOCIAL EUROPEAN

Investește în  
**OAMENI**

Proiect

POSDRU/161/2.1/G/137510

Proiect cofinanțat din Fondul Social European  
prin Programul Operațional Sectorial Dezvoltarea  
Resurselor Umane 2007-2013

ROMÂNIA

UNIVERSITATEA BABEŞ-BOLYAI CLUJ-NAPOCA

Str. Mihail Kogălniceanu, nr. 1, 400084 Cluj-Napoca

Tel. (00) 40 - 264 - 40.53.00\*; int. 5116, 5482, 5483

Fax 40 - 264 - 40.53.79

E-mail: [fondurieurope@ubbcluj.ro](mailto:fondurieurope@ubbcluj.ro)



UNIUNEA EUROPEANĂ



Fondul Social European  
POSDRU 2007-2013



Instrumente Structurale  
2007-2013



UNIVERSITATEA  
BABEŞ-BOLYAI

**Investește în oameni!**

Proiect cofinanțat din Fondul Social European prin Programul Operațional Sectorial pentru Dezvoltarea Resurselor Umane 2007 – 2013

Axa prioritară 2 „Corelarea învățării pe tot parcursul vieții cu piața muncii”

Domeniul major de intervenție 2.1 „Tranziția de la școală la viața activă”

**Titlul proiectului:** *Consiliere profesională, stagii de practică și întreprindere simulată: o șansă în plus la angajare pentru studenții de la specializările administrație publică și comunicare, relații publice și publicitate*

**Beneficiar:** Universitatea Babeş-Bolyai din Cluj-Napoca

**Contract POSDRU/161/2.1/G/137510**

și supervizorul de practică. Din această perspectivă nu se sesizează nici o problemă în desfășurarea stagiilor de practică, iar opiniile generale ale celor care le-au finalizat sunt în mare măsură pozitive.

Un aspect care iese în evidență se referă la valorile minime obținute pentru aceste variabile: în cazul a trei din ele minimul a fost 2 (adică respondenții au fost puțin mulțumiți) iar în cazul a 2 variabile (mulțumirea față de activitatea supervizorului din FSPAC și implicarea tutorelui din organizația parteneră) câte un respondent a afirmat că nu a fost deloc mulțumit.

**În ce măsură sunteți mulțumiți(ă) de:**

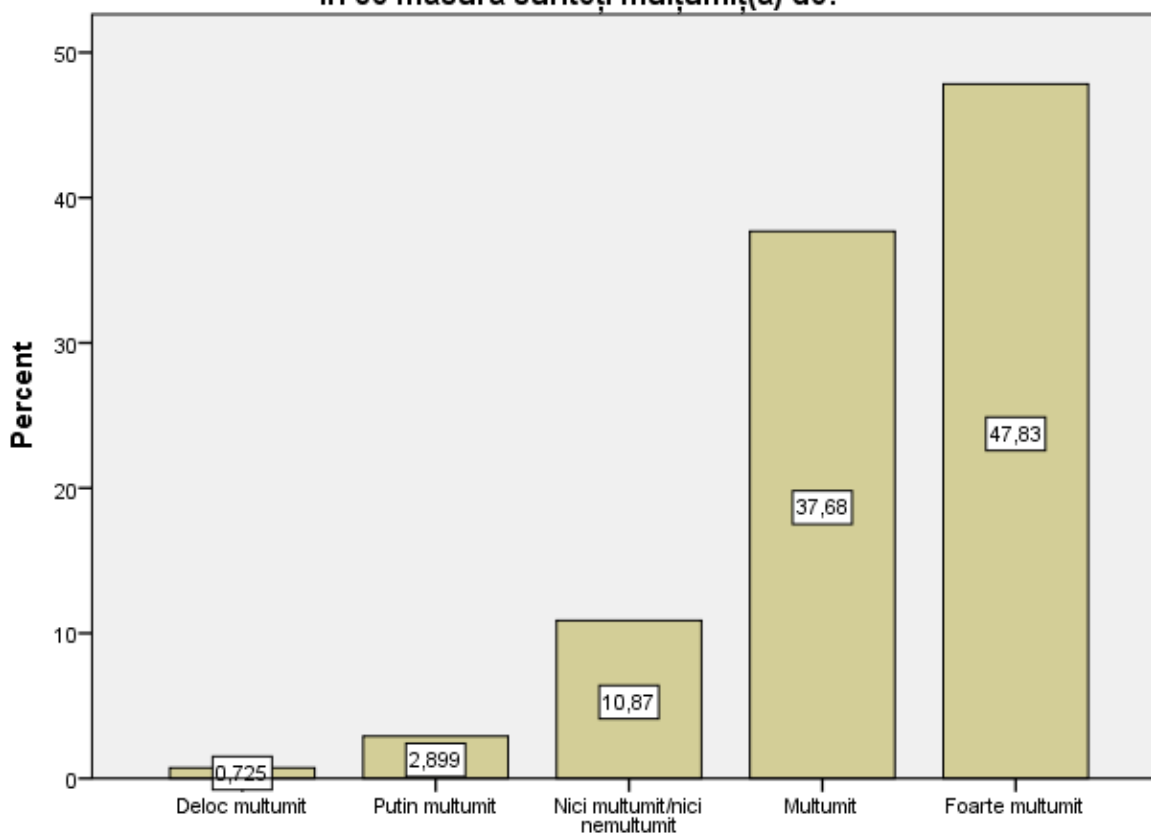

**Implicarea tutorelui din organizatia partenera?**



FONDUL SOCIAL EUROPEAN

Investește în  
**OAMENI**

Proiect

POSDRU/161/2.1/G/137510

Proiect cofinanțat din Fondul Social European  
prin Programul Operațional Sectorial Dezvoltarea  
Resurselor Umane 2007-2013

ROMÂNIA

UNIVERSITATEA BABEŞ-BOLYAI CLUJ-NAPOCA

Str. Mihail Kogălniceanu, nr. 1, 400084 Cluj-Napoca

Tel. (00) 40 - 264 - 40.53.00\*; int. 5116, 5482, 5483

Fax 40 - 264 - 40.53.79

E-mail: [fondurieuropene@ubbcluj.ro](mailto:fondurieuropene@ubbcluj.ro)



UNIUNEA EUROPEANĂ



Fondul Social European  
POSDRU 2007-2013



Instrumente Structurale  
2007-2013



UNIVERSITATEA  
BABEŞ-BOLYAI

**Investește în oameni!**

Proiect cofinanțat din Fondul Social European prin Programul Operațional Sectorial pentru Dezvoltarea Resurselor Umane 2007 – 2013

Axa prioritară 2 „Corelarea învățării pe tot parcursul vieții cu piața muncii”

Domeniul major de intervenție 2.1 „Tranziția de la școală la viața activă”

**Titlul proiectului:** *Consiliere profesională, stagii de practică și întreprindere simulată: o șansă în plus la angajare pentru studenții de la specializările administrație publică și comunicare, relații publice și publicitate*

**Beneficiar:** Universitatea Babeş-Bolyai din Cluj-Napoca

**Contract POSDRU/161/2.1/G/137510**

**În ce măsură sunteți mulțumiț(ă) de:**

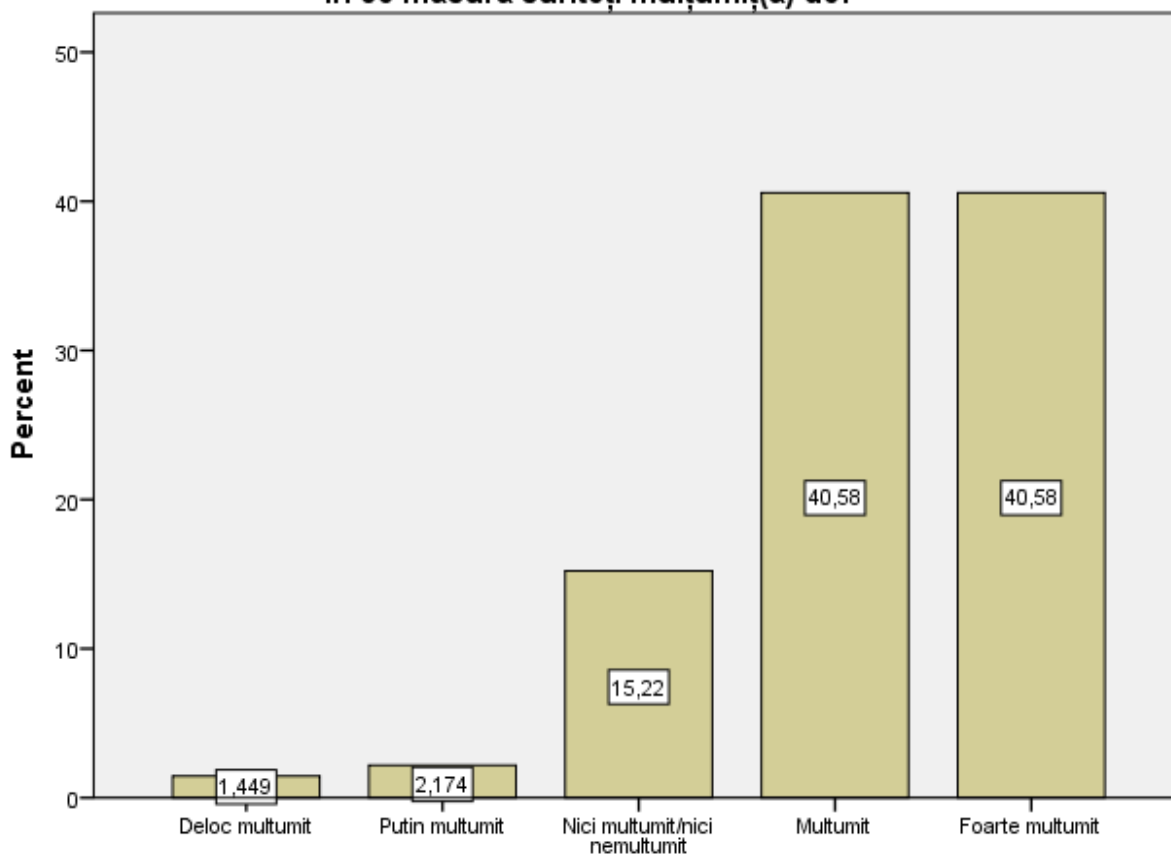

**Activitatea supervisorului din FSPAC?**

Valoarea maximă obținută în cazul fiecărei variabile a fost 5 (care este de altfel și valoarea maximă posibilă pe scala de măsurare utilizată) lucru care denotă un grad foarte mare de mulțumire față de aspectele abordate de acești itemi.

Trebuie remarcat de asemenea și faptul că toți cei 138 de respondenți au răspuns la toate întrebările din această secțiune.



FONDUL SOCIAL EUROPEAN

Investește în  
**OAMENI**

Proiect

POSDRU/161/2.1/G/137510

Proiect cofinanțat din Fondul Social European  
prin Programul Operațional Sectorial Dezvoltarea  
Resurselor Umane 2007-2013

ROMÂNIA

UNIVERSITATEA BABEŞ-BOLYAI CLUJ-NAPOCA

Str. Mihail Kogălniceanu, nr. 1, 400084 Cluj-Napoca

Tel. (00) 40 - 264 - 40.53.00\*; int. 5116, 5482, 5483

Fax 40 - 264 - 40.53.79

E-mail: [fondurieurope@ubcluj.ro](mailto:fondurieurope@ubcluj.ro)



UNIUNEA EUROPEANĂ



Fondul Social European  
POSDRU 2007-2013



Instrumente Structurale  
2007-2013



UNIVERSITATEA  
BABEȘ-BOLYAI

**Investește în oameni!**

Proiect cofinanțat din Fondul Social European prin Programul Operațional Sectorial pentru Dezvoltarea Resurselor Umane 2007 – 2013

Axa prioritară 2 „Corelarea învățării pe tot parcursul vieții cu piața muncii”

Domeniul major de intervenție 2.1 „Tranziția de la școală la viața activă”

**Titlul proiectului:** *Consiliere profesională, stagii de practică și întreprindere simulată: o șansă în plus la angajare pentru studenții de la specializările administrație publică și comunicare, relații publice și publicitate*

**Beneficiar:** Universitatea Babeș-Bolyai din Cluj-Napoca

**Contract POSDRU/161/2.1/G/137510**

## II.2a. Satisfacția față de diferite elemente ale stagiilor

Următoarea baterie sau set de întrebări din chestionar a avut ca scop identificarea gradului de satisfacție a respondenților față de 9 aspecte punctuale ale stagiului de practică finalizat.

Participanții se declară cel mai mulțumiți de modul în care au fost tratați de către angajații din biroul/organizația cu care au intrat în contact (media răspunsurilor este 4,60), modul în care au fost tratați de către tutorele din organizația parteneră care i-a supravegheat sau coordonat pe durata efectuării stagiului (media este 4,55) și de înțelegerea mai bună a modului în care funcționează organizația în care au desfășurat stagiul de practică (4,27).

Respondenții au fost de asemenea mulțumiți de relația cu supervisorul de practică din cadrul FSPAC (4,13), resursele materiale (birou, PC, etc) care le-au fost puse la dispoziție pe durata stagiului (4,15) și de gradul în care au fost implicați în activitățile organizației gazdă (4,17).

La celălalt pol, respectiv aspectele față de care respondenții sunt cel mai puțin satisfăcuți, se află: perioada (durata) de desfășurare a stagiului de practică (media răspunsurilor este 3,85), abilitățile practice dobândite în urma stagiului (media răspunsurilor este 4,00) și cunoștințele noi dobândite în urma stagiului de practică (4,08). Din punct de vedere al mediilor, cele trei aspecte prezentate anterior nu sunt neapărat problematice, deoarece răspunsurile indică (de fapt) tot un grad ridicat de satisfacție (mediile sunt relativ apropiate sau peste 4). Chiar dacă a obținut scorul cel mai redus, durata stagiilor de practică este una din puținele variabile/aspecte care nu pot fi modificate prin intermediul acestui proiect, deoarece timpul alocat stagiilor de practică este stabilit prin planurile de învățământ/contractele studenților.



FONDUL SOCIAL EUROPEAN

Investește în  
**OAMENI**

Proiect

POSDRU/161/2.1/G/137510

Proiect cofinanțat din Fondul Social European  
prin Programul Operațional Sectorial Dezvoltarea  
Resurselor Umane 2007-2013

ROMÂNIA

UNIVERSITATEA BABEȘ-BOLYAI CLUJ-NAPOCA

Str. Mihail Kogălniceanu, nr. 1, 400084 Cluj-Napoca

Tel. (00) 40 - 264 - 40.53.00\*; int. 5116, 5482, 5483

Fax: 40 - 264 - 40.53.79

E-mail: [fondurieurope@ubbcluj.ro](mailto:fondurieurope@ubbcluj.ro)



UNIUNEA EUROPEANĂ



Fondul Social European  
POSDRU 2007-2013



Instrumente Structurale  
2007-2013



UNIVERSITATEA  
BABEȘ-BOLYAI

**Investește în oameni!**

Proiect cofinanțat din Fondul Social European prin Programul Operațional Sectorial pentru Dezvoltarea Resurselor Umane 2007 – 2013

Axa prioritară 2 „Corelarea învățării pe tot parcursul vieții cu piața muncii”

Domeniul major de intervenție 2.1 „Tranziția de la școală la viața activă”

**Titlul proiectului:** *Consiliere profesională, stagii de practică și întreprindere simulată: o șansă în plus la angajare pentru studenții de la specializările administrație publică și comunicare, relații publice și publicitate*

**Beneficiar:** Universitatea Babeș-Bolyai din Cluj-Napoca

**Contract** POSDRU/161/2.1/G/137510

Cât de satisfăcut(ă) sunteți de următoarele aspecte ale stagiului de practică efectuat?	N		Mean	Median	Mode	Std. Deviation	Variance	Skewness	Kurtosis	Min.	Max.
	Valid	Missing									
Perioada (durata) de desfășurare a stagiului de practică.	137	1	3,8540	4,0000	4,00	,95132	,905	-,534	-,345	1,00	5,00
Abilitățile practice dobândite în urma stagiului de practică.	138	0	4,0072	4,0000	4,00	,97034	,942	-1,377	2,214	1,00	5,00
Cunoștințele noi dobândite în urma stagiului de practică.	138	0	4,0870	4,0000	4,00	,96265	,927	-1,222	1,564	1,00	5,00
Relația cu supervisorul de practică din cadrul FSPAC.	138	0	4,1377	4,0000	4,00	,86448	,747	-1,028	1,339	1,00	5,00
Resursele materiale (birou, PC, etc) care v-au fost oferite.	138	0	4,1522	4,0000	5,00	,91940	,845	-,937	,335	1,00	5,00
Gradul în care ați fost implicat în activitățile organizației.	138	0	4,1739	4,0000	4,00	,82756	,685	-1,198	2,211	1,00	5,00
Înțelegerea mai bună a modului în care funcționează organizația în care ați desfășurat perioada de practică.	138	0	4,2754	4,0000	5,00	,81740	,668	-1,282	1,984	1,00	5,00
Modul în care ați fost tratați de tutorele din organizația parteneră care v-a supravegheat sau coordonat pe durata efectuării stagiului.	138	0	4,5507	5,0000	5,00	,68426	,468	-1,781	4,526	1,00	5,00
Modul în care ați fost tratați de angajații din birou/organizație cu care ați intrat în contact.	138	0	4,6014	5,0000	5,00	,67855	,460	-2,154	6,307	1,00	5,00



FONDUL SOCIAL EUROPEAN

Investește în  
**OAMENI**

Proiect

POSDRU/161/2.1/G/137510

Proiect cofinanțat din Fondul Social European  
prin Programul Operațional Sectorial Dezvoltarea  
Resurselor Umane 2007-2013

ROMÂNIA

UNIVERSITATEA BABEȘ-BOLYAI CLUJ-NAPOCA

Str. Mihail Kogălniceanu, nr. 1, 400084 Cluj-Napoca

Tel. (00) 40 - 264 - 40.53.00\*; int. 5116, 5482, 5483

Fax 40 - 264 - 40.53.79

E-mail: [fondurieurope@ubbcluj.ro](mailto:fondurieurope@ubbcluj.ro)





UNIUNEA EUROPEANĂ



Fondul Social European  
POSDRU 2007-2013



Instrumente Structurale  
2007-2013



UNIVERSITATEA  
BABEȘ-BOLYAI

**Investește în oameni!**

Proiect cofinanțat din Fondul Social European prin Programul Operațional Sectorial pentru Dezvoltarea Resurselor Umane 2007 – 2013

Axa prioritară 2 „Corelarea învățării pe tot parcursul vieții cu piața muncii”

Domeniul major de intervenție 2.1 „Tranziția de la școală la viața activă”

**Titlul proiectului:** *Consiliere profesională, stagii de practică și întreprindere simulată: o șansă în plus la angajare pentru studenții de la specializările administrație publică și comunicare, relații publice și publicitate*

**Beneficiar:** Universitatea Babeș-Bolyai din Cluj-Napoca

**Contract POSDRU/161/2.1/G/137510**

## II.3. Puncte tari și puncte slabe

Chiar dacă rata de răspuns la întrebările cu răspuns deschis este mai mică decât pentru întrebările cu răspuns închis, marea majoritate a respondenților a oferit răspunsuri prin care au sesizat/menționat atât punctele tari cât și cele slabe ale stagiilor prin care au trecut (nu a existat nici o limită referitoare la numărul de aspecte pozitive sau negative care au putut fi menționate în răspunsuri).

Doar 7 respondenți nu au oferit feedback referitor la punctele tari, în timp ce 24 nu au menționat nimic referitor la punctele slabe.

### Care credeți că sunt principalele?

	Puncte tari ale stagiului de practică efectuat:	Puncte slabe ale stagiului de practică efectuat:
N Valid	131	114
N Missing	7	24

Având în vedere faptul că această parte a cercetării este mai degrabă calitativă, în continuare vor fi prezentate principalele puncte tari și puncte slabe semnalizate de respondenți, precum și numărul respondenților care au menționat aspecte similare (pentru a încerca cumva să observăm importanța aspectelor menționate de aceștia).

Principalele puncte tari menționate de respondenți sunt trecute în tabelul următor:

Care credeți că sunt principalele: Puncte tari ale stagiilor de practică profesională?	
Dobândirea/acumularea de noi cunoștințe	28
Interacțiunea cu persoane din domeniu	26
Dobândirea unei experiențe reale/participarea directă la activitățile organizației/activitățile desfășurate	21
Dobândirea de noi abilități sau competențe pe durata stagiului	20
Aplicarea cunoștințelor teoretice/aptitudinilor dobândite în facultate	18
Observarea directă a modului în care funcționează organizația gazdă	11



FONDUL SOCIAL EUROPEAN

Investește în  
**OAMENI**

Proiect

POSDRU/161/2.1/G/137510

Proiect cofinanțat din Fondul Social European  
prin Programul Operațional Sectorial Dezvoltarea  
Resurselor Umane 2007-2013

ROMÂNIA

UNIVERSITATEA BABEȘ-BOLYAI CLUJ-NAPOCA

Str. Mihail Kogălniceanu, nr. 1, 400084 Cluj-Napoca

Tel. (00) 40 - 264 - 40.53.00\*; int. 5116, 5482, 5483

Fax: 40 - 264 - 40.53.79

E-mail: [fondurieuropene@ubbcluj.ro](mailto:fondurieuropene@ubbcluj.ro)



UNIUNEA EUROPEANĂ



Fondul Social European  
POSDRU 2007-2013



Instrumente Structurale  
2007-2013



UNIVERSITATEA  
BABEȘ-BOLYAI

**Investește în oameni!**

Proiect cofinanțat din Fondul Social European prin Programul Operațional Sectorial pentru Dezvoltarea Resurselor Umane 2007 – 2013

Axa prioritară 2 „Corelarea învățării pe tot parcursul vieții cu piața muncii”

Domeniul major de intervenție 2.1 „Tranziția de la școală la viața activă”

**Titlul proiectului:** *Consiliere profesională, stagii de practică și întreprindere simulată: o șansă în plus la angajare pentru studenții de la specializările administrație publică și comunicare, relații publice și publicitate*

**Beneficiar:** Universitatea Babeș-Bolyai din Cluj-Napoca

**Contract POSDRU/161/2.1/G/137510**

Oferirea unor sarcini de lucru relevante pentru domeniul de studiu	11
Atmosfera din organizație și mediul plăcut de lucru	10
Îmbunătățirea abilităților sau competențelor pe durata stagiului	9
Relația cu tutorele/activitatea acestuia	8
Implicarea în activitățile organizației	6
Responsabilizare	6
Modul în care am fost tratați în organizație	5
Complexitatea sarcinilor îndeplinite	5
Explicațiile primite pe durata stagiului	4
Interacțiunea cu clienții	3
Dezvoltarea spiritului de echipă/munca în echipă	3
Acces liber la informații	2
Subvenția de practică	2
Am aflat care sunt lucrurile la care mă descurc	2
Crearea unei imagini mai bune a viitorului în domeniu	2
Programul flexibil	2
M-a scos din zona de confort	1
Mă simt mai pregătită pentru un viitor loc de muncă	1
Posibilitatea de angajare/contactul cu potențialii angajatori	1
M-a ajutat să iau o decizie referitoare la carieră	1
Resursele materiale puse la dispoziție	1

Principalele puncte tari menționate de respondenți fac referire la: dobândirea/acumularea de noi cunoștințe (28 de respondenți), interacțiunea cu persoane din domeniu (26), dobândirea unei experiențe reale/participarea directă la activitățile organizației/activitățile desfășurate (21), dobândirea de noi abilități sau competențe pe durata stagiului (20) și aplicarea cunoștințelor teoretice/aptitudinilor dobândite în facultate (18).



FONDUL SOCIAL EUROPEAN

Investește în  
**OAMENI**

Proiect

POSDRU/161/2.1/G/137510

Proiect cofinanțat din Fondul Social European  
prin Programul Operațional Sectorial Dezvoltarea  
Resurselor Umane 2007-2013

ROMÂNIA

UNIVERSITATEA BABEȘ-BOLYAI CLUJ-NAPOCA

Str. Mihail Kogălniceanu, nr. 1, 400084 Cluj-Napoca

Tel. (00) 40 - 264 - 40.53.00\*; int. 5116, 5482, 5483

Fax 40 - 264 - 40.53.79

E-mail: [fondurieurope@ubbcluj.ro](mailto:fondurieurope@ubbcluj.ro)



UNIUNEA EUROPEANĂ

Fondul Social European  
POSDRU 2007-2013Instrumente Structurale  
2007-2013

OIPOSDRU

UNIVERSITATEA  
BABEȘ-BOLYAI**Investește în oameni!**

Proiect cofinanțat din Fondul Social European prin Programul Operațional Sectorial pentru Dezvoltarea Resurselor Umane 2007 – 2013

Axa prioritară 2 „Corelarea învățării pe tot parcursul vieții cu piața muncii”

Domeniul major de intervenție 2.1 „Tranziția de la școală la viața activă”

Titlul proiectului: *Consiliere profesională, stagii de practică și întreprindere simulată: o șansă în plus la angajare pentru studenții de la specializările administrație publică și comunicare, relații publice și publicitate*

Beneficiar: Universitatea Babeș-Bolyai din Cluj-Napoca

Contract POSDRU/161/2.1/G/137510

Principalele puncte slabe menționate de respondenți sunt trecute în tabelul următor:

<b>Care credeți că sunt principalele: Puncte slabe ale stagiului de practică efectuat?</b>	
Durata redusă a stagiului de practică	54
Nu am prea fost implicați în activitățile organizației / nu au fost oferite destule sarcini de lucru pe durata stagiului	9
Atribuțiile pe care trebuia să le îndeplinim nu au fost conforme cu specializarea	8
Probleme organizatoriale/organizare deficitară a muncii stagiilor	6
Comunicarea deficitară cu membrii organizației/tutorele	5
Stagiul nu a fost sincronizat cu orele/seminariile de la facultate; suprapunerea activității de practică cu orarul de la facultate	5
Tutorele din organizație nu avea cunoștințe (pregătire) de specialitate în domeniu	5
Activitățile la care am participat (sarcinile de lucru) au fost repetitive/monotone	4
Lipsa interacțiuni cu cetățeni sau clienți ai organizației	4
Dezinteresul tutorelui, atitudinea tutorelui față de stagiar	3
Implicare redusă a angajaților din organizația gazdă	3
Programul inegal de practica	3
Programul și cerințele exacte nu a fost știute de la început	3
Lipsa de flexibilitate a persoanelor aflate la conducere/rigiditate din partea organizației	2
A trebuit să asimilez o cantitate prea mare de informații într-un timp scurt	2
Lipsa spațiului de lucru în organizația gazdă	2
Nu a fost luat în considerare feedback-ul pe care l-am oferit	2
Prea multe documente, etape	2
Am fost prea mulți stagiar în același timp; având mai puțin de lucru (fiecare) a scăzut posibilitatea de a ne face remarcă	1
Derularea activității în afara sediului, fără un program fix	1
Nu am primit feedback după desfășurarea activităților	1

Principalele puncte slabe ale stagiilor de practică profesionale identificate de respondenți după finalizarea acestora fac referire la: durata prea scurtă a stagiului de practică (54 de respondenți), faptul că nu au fost implicați în activitățile organizației sau nu au fost oferite destule sarcini (9), atribuțiile nu au fost conforme cu specializarea (8) și existența unor probleme organizaționale sau organizarea deficitară a muncii stagiilor (6).



FONDUL SOCIAL EUROPEAN

Investește în  
**OAMENI**

Proiect

POSDRU/161/2.1/G/137510

Proiect cofinanțat din Fondul Social European  
prin Programul Operațional Sectorial Dezvoltarea  
Resurselor Umane 2007-2013

ROMÂNIA

UNIVERSITATEA BABEȘ-BOLYAI CLUJ-NAPOCA

Str. Mihail Kogălniceanu, nr. 1, 400084 Cluj-Napoca

Tel. (00) 40 - 264 - 40.53.00\*; int. 5116, 5482, 5483

Fax: 40 - 264 - 40.53.79

E-mail: [fondurieurope@ubbcluj.ro](mailto:fondurieurope@ubbcluj.ro)



UNIUNEA EUROPEANĂ



Fondul Social European  
POSDRU 2007-2013



Instrumente Structurale  
2007-2013



UNIVERSITATEA  
BABEȘ-BOLYAI

**Investește în oameni!**

Proiect cofinanțat din Fondul Social European prin Programul Operațional Sectorial pentru Dezvoltarea Resurselor Umane 2007 – 2013

Axa prioritară 2 „Corelarea învățării pe tot parcursul vieții cu piața muncii”

Domeniul major de intervenție 2.1 „Tranziția de la școală la viața activă”

**Titlul proiectului:** *Consiliere profesională, stagii de practică și întreprindere simulată: o șansă în plus la angajare pentru studenții de la specializările administrație publică și comunicare, relații publice și publicitate*

**Beneficiar:** Universitatea Babeș-Bolyai din Cluj-Napoca

**Contract POSDRU/161/2.1/G/137510**

## II.4. Abilități, competențe și aptitudini dezvoltate

Variabilele următoare încearcă să identifice măsura în care participanții consideră că și-au dezvoltat 15 abilități, competențe și aptitudini profesionale pe parcursul stagiilor de practică.

Primele patru abilități, competențe și aptitudini pe care stagiarii cred că le-au dezvoltat pe durata stagiilor de practică (și singurele cu medii mai mari decât 4) sunt: îmbunătățirea CV-ului și implicit a șanselor de angajare (4,30), obișnuirea cu atmosfera și cultura organizațională (respectiv modul de a gândi din organizație) (4,15), intrarea în contact (comunicarea și socializarea) cu angajații din domeniu (4,10) și crearea unei imagini mai bune a activității angajaților din domeniu (4,07).

Pe durata stagiului de practică, respondenții sunt de părere că au întâmpinat mai multe dificultăți în ceea ce privește intrarea în contact cu cetățeni sau clienți (3,38), cu problemele cu care se confruntă profesioniștii din domeniu (3,54) sau cu potențialii angajatori din domeniu (3,70). De asemenea, aceștia nu prea au reușit să aprofundeze sau fundamenteze cunoștințele teoretice dobândite la cursuri și seminarii (3,67) sau să descopere aptitudini și competențe pe care nu erau conștienți că le posedă (3,73).

O posibilă explicație pentru aceste deficiențe ale stagiilor de practică poate face referire la complexitatea sarcinilor delegate studenților; dacă sarcinile au fost ușoare sau superficiale, stagiarii nu au avut ocazie de a-și depăși limitele și de a identifica competențe noi sau de a se implica în activități inedite (astfel nu au reușit nici să aprofundeze nici să fundamenteze cunoștințele teoretice pe care le posedau). Mai mult, lucrând sub îndrumarea tutorelui de practică, putem presupune că stagiarii au fost oarecum feriți sau izolați de contactul direct cu clienții organizației (asta dacă activitățile în care erau implicați presupuneau acest contact direct) sau cu conducătorii organizațiilor partenere (care ar fi putut deveni potențiali angajatori). Fiind oarecum izolați în interiorul organizațiilor, studenții nu au putut nici să observe problemele cu care se confruntau ceilalți angajați din domeniu, expunerea lor pe piața muncii rămânând oarecum deficitară.

Celelalte variabile din această baterie de întrebări au făcut referire la: dobândirea de cunoștințe noi (4,00), crearea unei imagini mai bune a viitorului lor în domeniu (3,98), observarea modului în care sunt soluționate problemele în organizații (3,95), deciderea în alegerea unei cariere sau a unui potențial loc de muncă (3,93), dezvoltarea aptitudinilor și competențelor specifice domeniului de studiu și viitorului profesional (3,87) și la aplicarea practică a cunoștințelor teoretice dobândite la cursuri și seminarii (3,81).



FONDUL SOCIAL EUROPEAN

Investește în  
**OAMENI**

Proiect

POSDRU/161/2.1/G/137510

Proiect cofinanțat din Fondul Social European  
prin Programul Operațional Sectorial Dezvoltarea  
Resurselor Umane 2007-2013

ROMÂNIA

UNIVERSITATEA BABEȘ-BOLYAI CLUJ-NAPOCA

Str. Mihail Kogălniceanu, nr. 1, 400084 Cluj-Napoca

Tel. (00) 40 - 264 - 40.53.00\*; int. 5116, 5482, 5483

Fax 40 - 264 - 40.53.79

E-mail: [fondurieurope@ubcluj.ro](mailto:fondurieurope@ubcluj.ro)



UNIUNEA EUROPEANĂ



Fondul Social European  
POSDRU 2007-2013



Instrumente Structurale  
2007-2013



UNIVERSITATEA  
BABEȘ-BOLYAI

**Investește în oameni!**

Proiect cofinanțat din Fondul Social European prin Programul Operațional Sectorial pentru Dezvoltarea Resurselor Umane 2007 – 2013

Axa prioritară 2 „Corelarea învățării pe tot parcursul vieții cu piața muncii”

Domeniul major de intervenție 2.1 „Tranziția de la școală la viața activă”

**Titlul proiectului:** *Consiliere profesională, stagii de practică și întreprindere simulată: o șansă în plus la angajare pentru studenții de la specializările administrație publică și comunicare, relații publice și publicitate*

**Beneficiar:** Universitatea Babeș-Bolyai din Cluj-Napoca

**Contract** POSDRU/161/2.1/G/137510

În ce măsură credeți că activitatea desfășurată pe parcursul stagiului de practică v-a ajutat să:	N		Mean	Median	Mode	Std. Dev.	Skewness	Kurtosis	Min.	Max.
	Valid	Missing								
Vă îmbunătățește CV-ul și implicit șansele de angajare?	137	1	4,306	4,00	5,00	,8537	-1,644	3,631	1,00	5,00
Vă obișnuieți cu atmosfera și cultura organizațională (modul de gândire) din organizație?	138	0	4,159	4,00	4,00	,8216	-1,025	1,330	1,00	5,00
Intrați în contact (comunicați, socializați) cu angajați din domeniu?	138	0	4,108	4,00	4,00	,9255	-1,284	2,070	1,00	5,00
Vă creați o imagine mai bună a activității angajaților din domeniu?	138	0	4,072	4,00	4,00	,8162	-,952	1,286	1,00	5,00
Dobândiți cunoștințe noi?	138	0	4,000	4,00	4,00	,9122	-1,054	1,096	1,00	5,00
Vă creați o imagine mai bună a viitorului dumneavoastră în domeniu?	138	0	3,985	4,00	4,00	,9279	-,972	1,045	1,00	5,00
Să observați cum sunt soluționate problemele în organizații?	138	0	3,956	4,00	4,00	,9426	-,708	-,066	1,00	5,00
Să decideți în alegerea unei cariere sau a unui potențial loc de muncă?	138	0	3,934	4,00	4,00	,8730	-,941	1,453	1,00	5,00
Dezvoltați aptitudinile și competențele specifice domeniului de studiu și viitorului dumneavoastră profesional?	138	0	3,876	4,00	4,00	,9624	-,846	,517	1,00	5,00
Aplicați practic cunoștințele teoretice dobândite la cursuri și seminarii?	138	0	3,818	4,00	4,00	,9833	-,843	,525	1,00	5,00
Descoperiți aptitudini și competențe pe care nu erăți conștient că le posedăți?	138	0	3,731	4,00	4,00	1,091	-,953	,521	1,00	5,00
Intrați în contact cu potențiali angajatori din domeniu?	138	0	3,702	4,00	4,00	1,085	-,816	,278	1,00	5,00
Aprofundați sau fundamentați cunoștințele teoretice dobândite la cursuri și seminarii?	138	0	3,688	4,00	4,00	,9498	-,582	,342	1,00	5,00



FONDUL SOCIAL EUROPEAN

Investește în  
**OAMENI**

Proiect

POSDRU/161/2.1/G/137510

Proiect cofinanțat din Fondul Social European  
prin Programul Operațional Sectorial Dezvoltarea  
Resurselor Umane 2007-2013

ROMÂNIA

UNIVERSITATEA BABEȘ-BOLYAI CLUJ-NAPOCA

Str. Mihail Kogălniceanu, nr. 1, 400084 Cluj-Napoca

Tel. (00) 40 - 264 - 40.53.00\*; int. 5116, 5482, 5483

Fax 40 - 264 - 40.53.79

E-mail: [fondurieuropene@ubbcluj.ro](mailto:fondurieuropene@ubbcluj.ro)



UNIUNEA EUROPEANĂ



Fondul Social European  
POSDRU 2007-2013



Instrumente Structurale  
2007-2013



UNIVERSITATEA  
BABEŞ-BOLYAI

**Investește în oameni!**

Proiect cofinanțat din Fondul Social European prin Programul Operațional Sectorial pentru Dezvoltarea Resurselor Umane 2007 – 2013

Axa prioritară 2 „Corelarea învățării pe tot parcursul vieții cu piața muncii”

Domeniul major de intervenție 2.1 „Tranziția de la școală la viața activă”

**Titlul proiectului:** *Consiliere profesională, stagii de practică și întreprindere simulată: o șansă în plus la angajare pentru studenții de la specializările administrație publică și comunicare, relații publice și publicitate*

**Beneficiar:** Universitatea Babeş-Bolyai din Cluj-Napoca

**Contract POSDRU/161/2.1/G/137510**

Intrați în contact cu problemele cu care se confruntă profesioniștii din domeniu?	138	0	3,543	4,00	4,00	,9750	-,459	-,289	1,00	5,00
Intrați în contact cu cetățeni/clienti?	138	0	3,384	4,00	4,00	1,167	-,484	-,526	1,00	5,00



FONDUL SOCIAL EUROPEAN

Investește în  
**OAMENI**

**Proiect**

POSDRU/161/2.1/G/137510

Proiect cofinanțat din Fondul Social European  
prin Programul Operațional Sectorial Dezvoltarea  
Resurselor Umane 2007-2013

**ROMÂNIA**

**UNIVERSITATEA BABEŞ-BOLYAI CLUJ-NAPOCA**

Str. Mihail Kogălniceanu, nr. 1, 400084 Cluj-Napoca

Tel. (00) 40 - 264 - 40.53.00\*; int. 5116, 5482, 5483

Fax: 40 - 264 - 40.53.79

E-mail: [fondurieuropene@ubbcluj.ro](mailto:fondurieuropene@ubbcluj.ro)



UNIUNEA EUROPEANĂ



Fondul Social European  
POSDRU 2007-2013



Instrumente Structurale  
2007-2013



UNIVERSITATEA  
BABEŞ-BOLYAI

**Investește în oameni!**

Proiect cofinanțat din Fondul Social European prin Programul Operațional Sectorial pentru Dezvoltarea Resurselor Umane 2007 – 2013

Axa prioritară 2 „Corelarea învățării pe tot parcursul vieții cu piața muncii”

Domeniul major de intervenție 2.1 „Tranziția de la școală la viața activă”

**Titlul proiectului:** *Consiliere profesională, stagii de practică și întreprindere simulată: o șansă în plus la angajare pentru studenții de la specializările administrație publică și comunicare, relații publice și publicitate*

**Beneficiar:** Universitatea Babeş-Bolyai din Cluj-Napoca

**Contract POSDRU/161/2.1/G/137510**

## II.5. Utilitatea stagiilor de practică

Referitor la utilitatea percepută a stagiilor de practică, majoritatea respondenților au fost de acord că: studenții ar beneficia mai mult de pe urma stagiilor de practică dacă ar avea o atitudine pro-activă (media a fost 4,36), studenții ar beneficia mai mult de pe urma stagiilor de practică dacă acestea s-ar desfășura pe perioade mai mari de timp (media a fost 4,32), participarea la stagii de practică ajută în construirea unei cariere (4,29) și că timpul petrecut în organizație reprezintă un avantaj pentru viitorul profesional (media a fost 4,28).

Faptul că stagiile de practică ar trebui să se desfășoare pe perioade mai lungi de timp și că studenții ar trebui să fie pro-activi (sau mai implicați) pe durata acestora sunt recomandări generale care au mai fost scoase în evidență și în alte analize, dar în același timp reprezintă aspecte care nu țin neapărat de acest proiect (durata e stabilită în planurile de învățământ/contractele studenților), în timp ce motivarea poate fi văzută ca un fenomen mai degrabă intrinsec (care depinde în mare măsură de stagiași și dorințele/așteptările lor individuale de la aceste stagii). În schimb, trebuie menționată legătura pozitivă între participarea la stagii de practică profesională și creșterea angajabilității; timpul petrecut în organizații pe perioada stagiului de practică poate familiariza studenții cu piața muncii și cerințele unui loc de muncă, și în același timp stagiile sunt percepute ca un element ajutat or în construirea unei cariere.

În schimb, studenții sunt ceva mai reticenti referitor la următorii itemi din acest set de întrebări: o să păstreze legătura cu tutorele de practică sau alte persoane cunoscute pe perioada stagiului de practică (3,88), cunoștințele teoretice dobândite la cursuri și seminarii sunt corelate cu aspectele practice din câmpul muncii (3,80) și o să păstreze legătura cu organizația unde au desfășurat practica profesională (3,77).

Faptul că studenții percep cunoștințele teoretice dobândite la cursuri și seminarii ca fiind doar parțial corelate cu aspectele practice din câmpul muncii reiese și din alte studii (aceeași percepție e împărtășită în mare măsură și de angajatori) și întărește accentul care trebuie pus pe aspectele mai practice ale sistemului educațional (respectiv stagii de practică profesională sau internship-uri). În schimb, faptul că studenții sunt oarecum reticenti în a păstra legătura cu organizațiile gazdă sau cu persoane din acestea poate fi considerat problematic. Scopul stagiilor de practică ar trebui să fie mai complex decât petrecerea unui interval de timp în organizațiile gazdă; stagiile ar trebui să creeze o legătură între stagiași și acestea, legătură care să poată fi apoi fructificată (direct sau indirect) în vederea inserției absolvenților pe piața muncii. Stagiarilor pot (și mai important ar trebui) să vadă stagiile de practică ca pe un prilej de a intra în contact cu câmpul muncii, organizații și



FONDUL SOCIAL EUROPEAN

Investește în  
**OAMENI**

Proiect

POSDRU/161/2.1/G/137510

Proiect cofinanțat din Fondul Social European  
prin Programul Operațional Sectorial Dezvoltarea  
Resurselor Umane 2007-2013

ROMÂNIA

UNIVERSITATEA BABEŞ-BOLYAI CLUJ-NAPOCA

Str. Mihail Kogălniceanu, nr. 1, 400084 Cluj-Napoca

Tel. (00) 40 - 264 - 40.53.00\*; int. 5116, 5482, 5483

Fax 40 - 264 - 40.53.79

E-mail: [fondurieurope@ubbcluj.ro](mailto:fondurieurope@ubbcluj.ro)



UNIUNEA EUROPEANĂ

Fondul Social European  
POSDRU 2007-2013Instrumente Structurale  
2007-2013UNIVERSITATEA  
BABEȘ-BOLYAI**Investește în oameni!**

Proiect cofinanțat din Fondul Social European prin Programul Operațional Sectorial pentru Dezvoltarea Resurselor Umane 2007 – 2013

Axa prioritară 2 „Corelarea învățării pe tot parcursul vieții cu piața muncii”

Domeniul major de intervenție 2.1 „Tranziția de la școală la viața activă”

**Titlul proiectului:** *Consiliere profesională, stagii de practică și întreprindere simulată: o șansă în plus la angajare pentru studenții de la specializările administrație publică și comunicare, relații publice și publicitate***Beneficiar:** Universitatea Babeș-Bolyai din Cluj-Napoca**Contract POSDRU/161/2.1/G/137510**

profesioniști din domeniu și de a pune bazele unor rețele informale care pot fi folosite în vederea găsirii unui loc de muncă.

	N		Mean	Median	Mode	Std. Dev.	Skewness	Kurtosis	Min.	Max.
	Valid	Missing								
<b>În ce măsură credeți că:</b>										
Participarea la stagii de practică vă ajută în construirea unei cariere?	138	0	4,29	4,00	4,00	0,67	-1,00	2,00	2,00	5,00
Cunoștințele dobândite la cursuri și seminarii sunt corelate cu aspectele practice din câmpul muncii?	137	1	3,80	4,00	4,00	0,88	-0,75	0,61	1,00	5,00
Studenții ar beneficia mai mult de pe urma stagiilor de practică dacă acestea s-ar desfășura pe perioade mai mari de timp?	138	0	4,32	5,00	5,00	0,83	-0,97	0,05	2,00	5,00
Studenții ar beneficia mai mult de pe urma stagiilor de practică dacă ar avea o atitudine pro-activă?	138	0	4,36	4,00	4,00	0,64	-0,47	-0,66	3,00	5,00
Timpul petrecut în organizație reprezintă un avantaj pentru viitorul dumneavoastră profesional?	138	0	4,28	4,00	4,00 <sup>a</sup>	0,75	-1,04	1,71	1,00	5,00
O să păstrați legătura cu organizația unde ați desfășurat practica profesională?	138	0	3,77	4,00	4,00	1,02	-0,61	-0,03	1,00	5,00
O să păstrați legătura cu tutorele de practică sau alte persoane cunoscute pe perioada stagiului de practică?	138	0	3,88	4,00	4,00	0,95	-0,69	0,14	1,00	5,00



FONDUL SOCIAL EUROPEAN

Investește în  
**OAMENI**

Proiect

POSDRU/161/2.1/G/137510

Proiect cofinanțat din Fondul Social European  
prin Programul Operațional Sectorial Dezvoltarea  
Resurselor Umane 2007-2013

ROMÂNIA

UNIVERSITATEA BABEȘ-BOLYAI CLUJ-NAPOCA

Str. Mihail Kogălniceanu, nr. 1, 400084 Cluj-Napoca

Tel. (00) 40 - 264 - 40.53.00\*; int. 5116, 5482, 5483

Fax 40 - 264 - 40.53.79

E-mail: [fondurieurope@ubbcluj.ro](mailto:fondurieurope@ubbcluj.ro)





UNIUNEA EUROPEANĂ



Fondul Social European  
POSDRU 2007-2013



Instrumente Structurale  
2007-2013



UNIVERSITATEA  
BABEȘ-BOLYAI

**Investește în oameni!**

Proiect cofinanțat din Fondul Social European prin Programul Operațional Sectorial pentru Dezvoltarea Resurselor Umane 2007 – 2013

Axa prioritară 2 „Corelarea învățării pe tot parcursul vieții cu piața muncii”

Domeniul major de intervenție 2.1 „Tranziția de la școală la viața activă”

**Titlul proiectului:** *Consiliere profesională, stagii de practică și întreprindere simulată: o șansă în plus la angajare pentru studenții de la specializările administrație publică și comunicare, relații publice și publicitate*

**Beneficiar:** Universitatea Babeș-Bolyai din Cluj-Napoca

**Contract POSDRU/161/2.1/G/137510**

## II.6. Îmbunătățirea stagiilor de practică

Prin intermediul unor întrebări cu răspuns deschis, stagiarii au putut face recomandări/propuneri pentru a îmbunătăți calitatea stagiilor de practică. Ca și în cazul itemului referitor la puncte tari/slabe identificate pe parcursul stagiului, nu a existat nici o limită referitoare la numărul de aspecte pozitive/negative care au putut fi menționate. Totuși, se observă faptul că în jur de 25% din respondenți au ales să nu facă propuneri în cazul fiecărei sub-variabile.

### Ce măsuri ar putea fi adoptate pentru a îmbunătăți stagiile de practică?

	Din partea organizației partenere unde ați efectuat stagiul de practică:	Din partea FSPAC (a departamentului care organizează programul de studii):	Din partea studenților care participă la stagii de practică profesională:
Valid	107	99	103
Missing	31	39	35

Având în vedere faptul că această parte a cercetării este mai degrabă calitativă, în continuare vor fi prezentate principalele recomandări propuse de respondenți, precum și numărul respondenților care au menționat aspecte similare (pentru a încerca cumva să observăm importanța/validitatea propunerilor făcute). Nu a existat nici o limită referitoare la numărul de măsuri pe care stagiarii puteau să le propună.



FONDUL SOCIAL EUROPEAN

Investește în  
**OAMENI**

Proiect

POSDRU/161/2.1/G/137510

Proiect cofinanțat din Fondul Social European  
prin Programul Operațional Sectorial Dezvoltarea  
Resurselor Umane 2007-2013

ROMÂNIA

UNIVERSITATEA BABEȘ-BOLYAI CLUJ-NAPOCA

Str. Mihail Kogălniceanu, nr. 1, 400084 Cluj-Napoca

Tel. (00) 40 - 264 - 40.53.00\*; int. 5116, 5482, 5483

Fax: 40 - 264 - 40.53.79

E-mail: [fondurieuropene@ubbcluj.ro](mailto:fondurieuropene@ubbcluj.ro)



UNIUNEA EUROPEANĂ

Fondul Social European  
POSDRU 2007-2013Instrumente Structurale  
2007-2013CNDIPT  
OIPOSDRUUNIVERSITATEA  
BABEȘ-BOLYAI**Investește în oameni!**

Proiect cofinanțat din Fondul Social European prin Programul Operațional Sectorial pentru Dezvoltarea Resurselor Umane 2007 – 2013

Axa prioritară 2 „Corelarea învățării pe tot parcursul vieții cu piața muncii”

Domeniul major de intervenție 2.1 „Tranziția de la școală la viața activă”

**Titlul proiectului:** *Consiliere profesională, stagii de practică și întreprindere simulată: o șansă în plus la angajare pentru studenții de la specializările administrație publică și comunicare, relații publice și publicitate***Beneficiar:** Universitatea Babeș-Bolyai din Cluj-Napoca**Contract** POSDRU/161/2.1/G/137510

## II.6a. Organizațiile gazdă

Principalele măsuri ar putea fi adoptate de organizațiile gazdă pentru a îmbunătăți stagiile de practică sunt trecute în tabelul următor:

Organizația (tutorele și ceilalți membri) ar trebui să acorde mai multă atenție stagiilor	20
Ar trebui să pregătească un plan de acțiune pentru stagii; o mai bună organizare/planificare a activității acestora	19
Ar trebui să găndească/ofere mai multe activități pentru studenți	12
Sarcinile ar trebui să fie mai clare/detalieră activităților	12
Perioada de practică ar trebui să fie mai lungă	11
Activitățile ar trebui să fie mai diversificate	10
Activitățile stagiilor ar trebui să fie mai complexe (solicitanți)	7
Comunicarea cu stagiarii ar trebui să se îmbunătățească	6
A fost bine/nu sunt recomandări	5
Alocarea mai multor locuri pentru studenți	4
Ar trebui să fie mai multe activități pe teren	3
Activitățile în care sunt implicați studenții ar trebui să fie mai specifice domeniului de studiu	3
Organizațiile (tutorii sau alți membri) ar trebui să ofere feedback mai detaliat studenților, să evidențieze sarcinile pe care le-au finalizat corespunzător și aspectele care ar trebui să se îmbunătățească	3
Oferirea unui spațiu dedicat de lucru	3
Ar trebui să pună mai mult accent pe lucrul în echipă	2
Programul ar trebui să fie mai flexibil	2
Stagiarii ar trebui să fie implicați în mai multe activități ale organizației, să cunoască clienții	2

Conform respondenților, principalele măsuri ar putea fi adoptate de organizațiile gazdă pentru a îmbunătăți stagiile de practică fac referire la: faptul că organizația (tutorele și ceilalți membri) ar trebui să acorde mai multă atenție stagiilor (20 de respondenți), pregătirea unui plan de acțiune pentru stagii și o mai bună organizare/planificare a activității acestora (19 respondenți), o mai bună detaliere/clarificare a sarcinilor stagiilor (12 respondenți), o ofertă mai variată a activităților în care pot fi implicați stagiarii (tot 12 respondenți) și prelungirea perioadei pe care aceștia o petrec în organizație (10 respondenți). Trebuie menționat faptul că ultima recomandare provenită de la stagii nu depinde de organizațiile gazdă, ci de planul de studii al studenților.



FONDUL SOCIAL EUROPEAN

Investește în  
**OAMENI**

Proiect

POSDRU/161/2.1/G/137510

Proiect cofinanțat din Fondul Social European  
prin Programul Operațional Sectorial Dezvoltarea  
Resurselor Umane 2007-2013

ROMÂNIA

UNIVERSITATEA BABEȘ-BOLYAI CLUJ-NAPOCA

Str. Mihail Kogălniceanu, nr. 1, 400084 Cluj-Napoca

Tel. (00) 40 - 264 - 40.53.00\*; int. 5116, 5482, 5483

Fax 40 - 264 - 40.53.79

E-mail: [fondurieurope@ubbcluj.ro](mailto:fondurieurope@ubbcluj.ro)



UNIUNEA EUROPEANĂ



Fondul Social European  
POSDRU 2007-2013



Instrumente Structurale  
2007-2013



UNIVERSITATEA  
BABEȘ-BOLYAI

**Investește în oameni!**

Proiect cofinanțat din Fondul Social European prin Programul Operațional Sectorial pentru Dezvoltarea Resurselor Umane 2007 – 2013

Axa prioritară 2 „Corelarea învățării pe tot parcursul vieții cu piața muncii”

Domeniul major de intervenție 2.1 „Tranziția de la școală la viața activă”

**Titlul proiectului:** *Consiliere profesională, stagii de practică și întreprindere simulată: o șansă în plus la angajare pentru studenții de la specializările administrație publică și comunicare, relații publice și publicitate*

**Beneficiar:** Universitatea Babeș-Bolyai din Cluj-Napoca

**Contract POSDRU/161/2.1/G/137510**

## II.6b. Beneficiar (UBB, FSPAC)

Principalele măsuri care ar putea fi adoptate de UBB (FSPAC) pentru a îmbunătăți stagiile de practică sunt trecute în tabelul următor:

Alocarea unei perioade mai lungi de timp pentru stagii de practică	30
Diversificarea organizațiilor unde se poate face practică profesională	20
Comunicarea cu stagiarii ar trebui îmbunătățită	8
Ar trebui organizate mai multe proiecte similare	7
Colaborarea cu organizația gazdă pentru a stabili activitatea zilnică/regândirea orarului - corelarea cu alte activități (prezența la curs, seminar)	7
Alegerea mai bună a organizațiilor partener/verificarea acestora înaintea începerii stagiilor/crearea unor parteneriate cu acestea	6
Monitorizare mai atentă a studenților pe durata stagiului de practică	6
Nimic	6
Supervizorul ar trebui să fie mai implicat în activitatea de practică, să viziteze mai des organizațiile gazdă	4
Reducerea numărului de documente care trebuie completate	4
Cursurile și seminariile sa fie mai bine legate de activitatea practică	3
O supraveghere mai atentă a organizațiilor gazdă	2
Propunerea unor activități organizației partener prin care sa poată fi utilizate practic cunoștințele dobândite	2
Gruparea stagiilor după nivelul de studiu	2
Studenții cu rezultate bune ar trebui să fie prioritizați în alegerea celor mai bune stagii de practică	2
Desfășurarea practicii în perioade diferite din an, în aceleași organizații	1

Principalele măsuri care ar putea fi adoptate de UBB (FSPAC) pentru a îmbunătăți stagiile de practică identificate de respondenți fac referire la: prelungirea perioadei pe care studenții o petrec în stagii de practică (30 de respondenți), diversificarea organizațiilor unde se poate face practică profesională (20 de respondenți), îmbunătățirea comunicării cu studenții stagiați (8 respondenți), organizarea altor proiecte similare (7 respondenți) și colaborarea cu organizațiile gazdă pentru a stabili activitatea zilnică a stagiilor (regândirea orarului și corelarea acestuia cu alte activități) (tot 7 respondenți).



FONDUL SOCIAL EUROPEAN

Investește în  
**OAMENI**

Proiect

POSDRU/161/2.1/G/137510

Proiect cofinanțat din Fondul Social European  
prin Programul Operațional Sectorial Dezvoltarea  
Resurselor Umane 2007-2013

ROMÂNIA

UNIVERSITATEA BABEȘ-BOLYAI CLUJ-NAPOCA

Str. Mihail Kogălniceanu, nr. 1, 400084 Cluj-Napoca

Tel. (00) 40 - 264 - 40.53.00\*; int. 5116, 5482, 5483

Fax 40 - 264 - 40.53.79

E-mail: [fondurieurope@ubbcluj.ro](mailto:fondurieurope@ubbcluj.ro)



UNIUNEA EUROPEANĂ



Fondul Social European  
POSDRU 2007-2013



Instrumente Structurale  
2007-2013



UNIVERSITATEA  
BABEȘ-BOLYAI

**Investește în oameni!**

Proiect cofinanțat din Fondul Social European prin Programul Operațional Sectorial pentru Dezvoltarea Resurselor Umane 2007 – 2013

Axa prioritară 2 „Corelarea învățării pe tot parcursul vieții cu piața muncii”

Domeniul major de intervenție 2.1 „Tranziția de la școală la viața activă”

**Titlul proiectului:** *Consiliere profesională, stagii de practică și întreprindere simulată: o șansă în plus la angajare pentru studenții de la specializările administrație publică și comunicare, relații publice și publicitate*

**Beneficiar:** Universitatea Babeș-Bolyai din Cluj-Napoca

**Contract POSDRU/161/2.1/G/137510**

## II.6c. Participanții/stagiarii

Principalele măsuri care ar putea fi adoptate de studenții stagiaari pentru a îmbunătăți stagiile de practică sunt trecute în tabelul următor:

Studenții ar trebui să fie mai implicați/interesați de activitatea desfășurată pe durata stagiilor (atitudine pro-activă)	76
Studenții ar trebui să fie mai serioși/responsabili (să trateze activitatea ca un loc de muncă)	26
Studenții ar trebui să fie mai deschiși și mai dornici să învețe lucruri noi	12
Să se informeze mai bine (referitor la activitatea organizației) înainte de a începe stagiul	6
Să ofere feedback referitor la ce merge bine și ce nu pe perioada stagiului	3
Colaborare mai bună cu angajații	2
Participarea la cât mai multe stagii	2
Să propună ei activitățile pe care ar dori să le realizeze	2
Nu am nici o propunere, totul a fost OK	2
Punctualitate	2
Să se adapteze la mediu	2
Să comunice cu ceilalți studenți practicanți	2
Studenții ar trebui să fie mai proactivi în a identifica/selecta ei organizația care corespunde cel mai bine cerințelor lor	2
Să anunțe supervizorii dacă lucrurile nu merg bine în organizație sau dacă nu sunt respectate prevederile inițiale	1

Principalele recomandări pentru studenții stagiaari pentru a îmbunătăți stagiile de practică fac referire la: faptul că aceștia ar trebui să fie mai implicați/interesați de activitatea desfășurată pe durata stagiilor (sau să aibă o atitudine pro-activă) (76 de respondenți), să fie mai serioși/responsabili (sau să trateze activitatea de practică ca pe un loc de muncă) (26 de respondenți) sau să se informeze mai bine (referitor la activitatea organizației) înainte de a începe stagiul (12 respondenți).



FONDUL SOCIAL EUROPEAN

Investește în  
**OAMENI**

Proiect

POSDRU/161/2.1/G/137510

Proiect cofinanțat din Fondul Social European  
prin Programul Operațional Sectorial Dezvoltarea  
Resurselor Umane 2007-2013

ROMÂNIA

UNIVERSITATEA BABEȘ-BOLYAI CLUJ-NAPOCA

Str. Mihail Kogălniceanu, nr. 1, 400084 Cluj-Napoca

Tel. (00) 40 - 264 - 40.53.00\*; int. 5116, 5482, 5483

Fax 40 - 264 - 40.53.79

E-mail: [fondurieuropene@ubbcluj.ro](mailto:fondurieuropene@ubbcluj.ro)



UNIUNEA EUROPEANĂ



Fondul Social European  
POSDRU 2007-2013



Instrumente Structurale  
2007-2013



UNIVERSITATEA  
BABEŞ-BOLYAI

**Investește în oameni!**

Proiect cofinanțat din Fondul Social European prin Programul Operațional Sectorial pentru Dezvoltarea Resurselor Umane 2007 – 2013

Axa prioritară 2 „Corelarea învățării pe tot parcursul vieții cu piața muncii”

Domeniul major de intervenție 2.1 „Tranziția de la școală la viața activă”

**Titlul proiectului:** *Consiliere profesională, stagii de practică și întreprindere simulată: o șansă în plus la angajare pentru studenții de la specializările administrație publică și comunicare, relații publice și publicitate*

**Beneficiar:** Universitatea Babeş-Bolyai din Cluj-Napoca

**Contract POSDRU/161/2.1/G/137510**

## III. CONCLUZII ȘI RECOMANDĂRI

Prima și, probabil, cea mai importantă recomandare face referire la relația tutorilor (angajații organizațiilor gazdă care au atribuții și activități directe de îndrumare a studenților practicanți) cu studenții stagiarilor. Analiza a scos în evidență faptul că aproape toți stagiarii consideră relația cu tutorele și îndrumarea primită de la acesta esențiale pentru buna desfășurare a stagiilor de practică profesionale, deci pe perioada celor două săptămâni tutorii ar trebui să acționeze ca și mentori pentru tinerii practicați. Așteptările ridicate ale stagiilor de la tutori (persoane care dețin experiență profesională și expertiză în domeniile lor) pot fi transformate în puncte cheie sau factori de succes ale stagiilor de practică doar cu acordul, dedicarea și interesul acestora din urmă.

Referitor la competențele/abilitățile pe care respondenții doresc să le dezvolte pe perioada stagiului de practică, recomandăm tutorilor să se concentreze pe competențe/abilități care tind să aibă un caracter transversal și să evite sau să limiteze pe cât posibil competențele/abilitățile cu un caracter prea specific (deși aici rămâne la latitudinea tutorilor, în colaborare cu fiecare practicant, să facă distincția între abilități/competențe specifice și transversale în funcție de nevoile individuale de dezvoltare ale studenților). De asemenea, tutorii ar trebui să pună accent pe acele activități și sarcini care pot asigura dezvoltarea personală (dobândirea de noi cunoștințe, descoperirea unor aptitudini/competențe noi sau fundamentarea celor existente) și creșterea nivelului de angajabilitate (prin îmbunătățirea CV-ului și contactul/socializarea cu angajații din domeniu) a stagiilor.

Altă recomandare, cu un caracter mai general, face referire la re-adaptarea curriculei la cerințele pieței muncii. Feedback-ul provenit de la tutori sau de la studenți/masteranzi după finalizarea stagiilor de practică poate fi folosit ca și *input* de către decidenți pentru a crește caracterul practic al activităților desfășurate la cursuri și seminarii și pentru a adapta activitatea didactică la cerințele/așteptările existente pe piața muncii.



FONDUL SOCIAL EUROPEAN

Investește în  
**OAMENI**

Proiect

POSDRU/161/2.1/G/137510

Proiect cofinanțat din Fondul Social European  
prin Programul Operațional Sectorial Dezvoltarea  
Resurselor Umane 2007-2013

ROMÂNIA

UNIVERSITATEA BABEŞ-BOLYAI CLUJ-NAPOCA

Str. Mihail Kogălniceanu, nr. 1, 400084 Cluj-Napoca

Tel. (00) 40 - 264 - 40.53.00\*; int. 5116, 5482, 5483

Fax 40 - 264 - 40.53.79

E-mail: [fondurieurope@ubcluj.ro](mailto:fondurieurope@ubcluj.ro)



UNIUNEA EUROPEANĂ



Fondul Social European  
POSDRU 2007-2013



Instrumente Structurale  
2007-2013



UNIVERSITATEA  
BABEȘ-BOLYAI

**Investește în oameni!**

Proiect cofinanțat din Fondul Social European prin Programul Operațional Sectorial pentru Dezvoltarea Resurselor Umane 2007 – 2013

Axa prioritară 2 „Corelarea învățării pe tot parcursul vieții cu piața muncii”

Domeniul major de intervenție 2.1 „Tranziția de la școală la viața activă”

**Titlul proiectului:** *Consiliere profesională, stagii de practică și întreprindere simulată: o șansă în plus la angajare pentru studenții de la specializările administrație publică și comunicare, relații publice și publicitate*

**Beneficiar:** Universitatea Babeș-Bolyai din Cluj-Napoca

**Contract POSDRU/161/2.1/G/137510**

Stagiarii ar trebui să se informeze/documenteze referitor la activitatea instituției/organizației gazdă înainte de efectuarea stagiului, pentru a se putea integra mai ușor în colectivul organizației gazdă și pentru a înțelege mai ușor modul de funcționare al organizației și activitățile în care aceștia o să fie implicați.

Mai multe analize (atât cantitative cât și calitative) din acest raport au scos în evidență un grad relativ redus de satisfacție a respondenților referitor la durata stagiilor de practică; majoritatea respondenților sunt de părere că pentru a fi mai bine pregătiți pentru câmpul muncii, timpul petrecut în organizații gazdă ar trebui să fie mai mare. Totuși, durata stagiilor de practică este una din puținele variabile/aspecte care nu pot fi modificate prin intermediul acestui proiect, deoarece timpul alocat stagiilor de practică este stabilit prin planurile de învățământ/contractele studenților. Putem totuși recomanda decidenților să aibe în vedere creșterea duratei minime pe care studenții trebuie să o petreacă în stagii de practică profesională pe durata studiilor. Considerăm că astfel studenții ar fi mai bine pregătiți pentru a-și găsi un loc de muncă și pentru a-și putea îndeplini atribuțiile profesionale.

În general, studenții se declară în mare măsură mulțumiți de activitățile la care au participat și implicarea lor în acestea, dar și față de relațiile stabilite cu tutorele și supervisorul de practică sau (în general) de stagiul de practică efectuat. Din această perspectivă nu se sesizează nici o problemă în desfășurarea stagiilor de practică în cadrul proiectului, opiniile generale ale celor care le-au finalizat fiind în mare măsură pozitive. De asemenea, stagiarii au apreciat modul în care au fost tratați de către angajații din biroul/organizația cu care au intrat în contact, modul în care au fost tratați de către tutorele din organizația parteneră care i-a supravegheat sau coordonat pe durata efectuării stagiului și faptul că prin aceste stagii au ajuns la o înțelegere mai bună a modului în care funcționează organizațiile.

Pe durata stagiului de practică, respondenții sunt de părere că au întâmpinat mai multe dificultăți în ceea ce privește contactul cu cetățeni, clienți sau cu potențiali angajatori din domeniu respectiv cu problemele cu care se confruntă profesioniștii din domeniu. De asemenea, aceștia nu prea au reușit să aprofundeze sau fundamenteze cunoștințele teoretice dobândite la cursuri și seminarii sau să descopere aptitudini și competențe pe care nu erau conștienți că le posedă. O posibilă explicație pentru aceste deficiențe ale stagiilor de practică poate face referire la complexitatea sarcinilor delegate studenților; dacă sarcinile au fost ușoare, repetitive sau superficiale, stagiarii nu au avut ocazie de a-și depăși limitele și de a identifica competențe noi sau de a se



FONDUL SOCIAL EUROPEAN

Investește în  
**OAMENI**

Proiect

POSDRU/161/2.1/G/137510

Proiect cofinanțat din Fondul Social European  
prin Programul Operațional Sectorial Dezvoltarea  
Resurselor Umane 2007-2013

ROMÂNIA

UNIVERSITATEA BABEȘ-BOLYAI CLUJ-NAPOCA

Str. Mihail Kogălniceanu, nr. 1, 400084 Cluj-Napoca

Tel. (00) 40 - 264 - 40.53.00\*; int. 5116, 5482, 5483

Fax 40 - 264 - 40.53.79

E-mail: [fondurieurope@ubbcluj.ro](mailto:fondurieurope@ubbcluj.ro)



UNIUNEA EUROPEANĂ



Fondul Social European  
POSDRU 2007-2013



Instrumente Structurale  
2007-2013



UNIVERSITATEA  
BABEŞ-BOLYAI

**Investește în oameni!**

Proiect cofinanțat din Fondul Social European prin Programul Operațional Sectorial pentru Dezvoltarea Resurselor Umane 2007 – 2013

Axa prioritară 2 „Corelarea învățării pe tot parcursul vieții cu piața muncii”

Domeniul major de intervenție 2.1 „Tranziția de la școală la viața activă”

**Titlul proiectului:** *Consiliere profesională, stagii de practică și întreprindere simulată: o șansă în plus la angajare pentru studenții de la specializările administrație publică și comunicare, relații publice și publicitate*

**Beneficiar:** Universitatea Babeş-Bolyai din Cluj-Napoca

**Contract POSDRU/161/2.1/G/137510**

implică în activități inedite (astfel nu au reușit nici să vadă adevăratele probleme existente în practică). Mai mult, lucrând sub îndrumarea tutorelui de practică, putem presupune că stagiarii au fost oarecum feriți sau izolați de contactul direct cu clienții organizației (asta dacă activitățile în care erau implicați presupuneau acest contact direct) sau cu ceilalți membri (respectiv cu conducătorii organizațiilor). În acest caz se recomandă un grad mai ridicat de implicare a studenților în toate activitățile organizației, mai ales cele care presupun contactul direct și nemijlocit cu clienții organizației sau alte birouri/unități funcționale decât cea a tutorelui. Mai mult, ar trebui crescut și nivelul de complexitate a sarcinilor/activităților delegate studenților pentru a le permite acestora să cunoască mai bine mediul de lucru și să își dezvolte competențe, cunoștințe și aptitudini noi.

Analiza a scos în evidență și faptul că studenții nu sunt motivați în a păstra legătura cu organizațiile gazdă sau cu persoane întâlnite pe durata stagiului de practică, fapt care poate fi considerat problematic. Scopul stagiilor de practică ar trebui să fie mai complex decât petrecerea a două săptămâni în organizațiile gazdă; stagiile ar trebui să creeze o legătură între stagiași și acestea, legătură care să poată fi apoi fructificată (direct sau indirect) în vederea inserției absolvenților pe piața muncii. Stagiarilor pot (și mai important ar trebui) să vadă stagiile de practică ca un prilej de a intra în contact cu câmpul muncii, organizațiile și profesioniștii din domeniu și de a pune bazele unor rețele informale care pot fi folosite în vederea găsirii unui loc de muncă după absolvire. Deși nu sunt menționate explicit în ghidurile sau cerințele practicii profesionale, activitățile de networking pe care studenții au ocazia să le desfășoare în acest context pot constitui unul din principalele avantaje ale contactului cu piața muncii.

Principalele măsuri identificate de respondenți care ar putea fi adoptate de UBB (FSPAC) pentru a îmbunătăți stagiile de practică fac referire la: prelungirea perioadei pe care studenții o petrec în stagii de practică, diversificarea organizațiilor unde se poate face practică profesională, îmbunătățirea comunicării cu studenții stagiași, organizarea altor proiecte similare și colaborarea cu organizațiile gazdă pentru a stabili activitatea zilnică a stagiilor (regândirea orarului și corelarea acestuia cu alte activități).

Principalele măsuri ar putea fi adoptate de organizațiile gazdă pentru a îmbunătăți stagiile de practică fac referire la: faptul că organizația (tutorele și ceilalți membri) ar trebui să acorde mai multă atenție stagiilor, pregătirea unui plan de acțiune pentru stagiași și o mai bună organizare/planificare a activității acestora, o mai



FONDUL SOCIAL EUROPEAN

Investește în  
**OAMENI**

Proiect

POSDRU/161/2.1/G/137510

Proiect cofinanțat din Fondul Social European  
prin Programul Operațional Sectorial Dezvoltarea  
Resurselor Umane 2007-2013

ROMÂNIA

UNIVERSITATEA BABEŞ-BOLYAI CLUJ-NAPOCA

Str. Mihail Kogălniceanu, nr. 1, 400084 Cluj-Napoca

Tel. (00) 40 - 264 - 40.53.00\*; int. 5116, 5482, 5483

Fax 40 - 264 - 40.53.79

E-mail: [fondurieuropene@ubbcluj.ro](mailto:fondurieuropene@ubbcluj.ro)



UNIUNEA EUROPEANĂ



Fondul Social European  
POSDRU 2007-2013



Instrumente Structurale  
2007-2013



UNIVERSITATEA  
BABEŞ-BOLYAI

**Investește în oameni!**

Proiect cofinanțat din Fondul Social European prin Programul Operațional Sectorial pentru Dezvoltarea Resurselor Umane 2007 – 2013

Axa prioritară 2 „Corelarea învățării pe tot parcursul vieții cu piața muncii”

Domeniul major de intervenție 2.1 „Tranziția de la școală la viața activă”

**Titlul proiectului:** *Consiliere profesională, stagii de practică și întreprindere simulată: o șansă în plus la angajare pentru studenții de la specializările administrație publică și comunicare, relații publice și publicitate*

**Beneficiar:** Universitatea Babeş-Bolyai din Cluj-Napoca

**Contract POSDRU/161/2.1/G/137510**

bună detaliere/clarificare a sarcinilor stagiilor și la existența unei oferte mai variată a activităților în care pot fi implicați stagiarii.

Principalele recomandări care pot fi făcute studenților stagiari pentru a îmbunătăți stagiile de practică fac referire la: faptul că aceștia ar trebui să fie mai implicați/interesați de activitatea desfășurată pe durata stagiilor (sau să manifeste o atitudine pro-activă), să fie mai serioși/responsabili (sau să trateze activitatea de practică ca un loc de muncă) sau să se informeze mai bine (referitor la activitatea organizației) înainte de a începe stagiul de practică.



FONDUL SOCIAL EUROPEAN

Investește în  
**OAMENI**

Proiect

POSDRU/161/2.1/G/137510

Proiect cofinanțat din Fondul Social European  
prin Programul Operațional Sectorial Dezvoltarea  
Resurselor Umane 2007-2013

ROMÂNIA

UNIVERSITATEA BABEŞ-BOLYAI CLUJ-NAPOCA

Str. Mihail Kogălniceanu, nr. 1, 400084 Cluj-Napoca

Tel. (00) 40 - 264 - 40.53.00\*; int. 5116, 5482, 5483

Fax: 40 - 264 - 40.53.79

E-mail: [fondurieuropene@ubbcluj.ro](mailto:fondurieuropene@ubbcluj.ro)





UNIUNEA EUROPEANĂ



Fondul Social European  
POSDRU 2007-2013



Instrumente Structurale  
2007-2013



UNIVERSITATEA  
BABEŞ-BOLYAI

**Investește în oameni!**

Proiect cofinanțat din Fondul Social European prin Programul Operațional Sectorial pentru Dezvoltarea Resurselor Umane 2007 – 2013

Axa prioritară 2 „Corelarea învățării pe tot parcursul vieții cu piața muncii”

Domeniul major de intervenție 2.1 „Tranziția de la școală la viața activă”

**Titlul proiectului:** *Consiliere profesională, stagii de practică și întreprindere simulată: o șansă în plus la angajare pentru studenții de la specializările administrație publică și comunicare, relații publice și publicitate*

**Beneficiar:** Universitatea Babeş-Bolyai din Cluj-Napoca

**Contract POSDRU/161/2.1/G/137510**

# ANEXE



FONDUL SOCIAL EUROPEAN

Investește în  
**OAMENI**

Proiect

POSDRU/161/2.1/G/137510

Proiect cofinanțat din Fondul Social European  
prin Programul Operațional Sectorial Dezvoltarea  
Resurselor Umane 2007-2013

ROMÂNIA

UNIVERSITATEA BABEŞ-BOLYAI CLUJ-NAPOCA

Str. Mihail Kogălniceanu, nr. 1, 400084 Cluj-Napoca

Tel. (00) 40 - 264 - 40.53.00\*; int. 5116, 5482, 5483

Fax: 40 - 264 - 40.53.79

E-mail: [fondurieuropene@ubbcluj.ro](mailto:fondurieuropene@ubbcluj.ro)





UNIUNEA EUROPEANĂ



Fondul Social European  
POSDRU 2007-2013



Instrumente Structurale  
2007-2013



UNIVERSITATEA  
BABEȘ-BOLYAI

**Investește în oameni!**

Proiect cofinanțat din Fondul Social European prin Programul Operațional Sectorial pentru Dezvoltarea Resurselor Umane 2007 – 2013

Axa prioritară 2 „Corelarea învățării pe tot parcursul vieții cu piața muncii”

Domeniul major de intervenție 2.1 „Tranziția de la școală la viața activă”

**Titlul proiectului:** *Consiliere profesională, stagii de practică și întreprindere simulată: o șansă în plus la angajare pentru studenții de la specializările administrație publică și comunicare, relații publice și publicitate*

**Beneficiar:** Universitatea Babeș-Bolyai din Cluj-Napoca

Contract POSDRU/161/2.1/G/137510

**III. În ce măsură doriți să vă dezvoltați următoarele abilități și competențe profesionale pe perioada stagiului de practică?**

	Deloc	Puțin	Nici/nici	Mult	Foarte mult
1. Muncă în echipă;	Deloc	Puțin	Nici/nici	Mult	Foarte mult
2. Comportament profesional, etic și responsabil;	Deloc	Puțin	Nici/nici	Mult	Foarte mult
3. Abilitatea de a utiliza o limbă străină;	Deloc	Puțin	Nici/nici	Mult	Foarte mult
4. Capacitatea de sinteză și analiză și spirit critic;	Deloc	Puțin	Nici/nici	Mult	Foarte mult
5. Leadership;	Deloc	Puțin	Nici/nici	Mult	Foarte mult
6. Capacitatea de utilizare a noilor tehnologii de informare și comunicare (inclusiv new media);	Deloc	Puțin	Nici/nici	Mult	Foarte mult
7. Abilitatea de a ameliora probleme sociale;	Deloc	Puțin	Nici/nici	Mult	Foarte mult
8. Capacitatea de comunicare (cunoașterea, înțelegerea și utilizarea limbajului de specialitate);	Deloc	Puțin	Nici/nici	Mult	Foarte mult
9. Capacitatea de a duce la bun sfârșit sarcinile profesionale specifice;	Deloc	Puțin	Nici/nici	Mult	Foarte mult
10. Capacitatea de a utiliza programe de editare a imaginilor (ex: Photoshop, GIMP, Corel, etc.);	Deloc	Puțin	Nici/nici	Mult	Foarte mult
11. Capacitatea de a respecta termene limită;	Deloc	Puțin	Nici/nici	Mult	Foarte mult
12. Capacitatea de a lucra independent;	Deloc	Puțin	Nici/nici	Mult	Foarte mult
13. Abilitatea de a munci pe teren;	Deloc	Puțin	Nici/nici	Mult	Foarte mult
14. Capacitatea de utilizare a programelor de analiză statistică (ex. SPSS, Stata, etc.);	Deloc	Puțin	Nici/nici	Mult	Foarte mult
15. Competențe în aplicarea metodelor și tehnicilor de cercetare sociologică în domeniul studiilor;	Deloc	Puțin	Nici/nici	Mult	Foarte mult
16. Capacitatea de a planifica și organiza evenimente;	Deloc	Puțin	Nici/nici	Mult	Foarte mult
17. Capacitatea de a utiliza pachetul Microsoft Office (sau alte editoare de text);	Deloc	Puțin	Nici/nici	Mult	Foarte mult
18. Abilitatea de a oferi consultanță de specialitate în domeniul studiilor;	Deloc	Puțin	Nici/nici	Mult	Foarte mult
19. Capacitate de a empatiza cu mediul social;	Deloc	Puțin	Nici/nici	Mult	Foarte mult
20. Capacitatea de a identifica și soluționa deficiențe în funcționarea organizației gazdă;	Deloc	Puțin	Nici/nici	Mult	Foarte mult
21. Altele:	Deloc	Puțin	Nici/nici	Mult	Foarte mult



FONDUL SOCIAL EUROPEAN

Investește în  
**OAMENI**

Proiect

POSDRU/161/2.1/G/137510

Proiect cofinanțat din Fondul Social European  
prin Programul Operațional Sectorial Dezvoltarea  
Resurselor Umane 2007-2013

ROMÂNIA

UNIVERSITATEA BABEȘ-BOLYAI CLUJ-NAPOCA

Str. Mihail Kogălniceanu, nr. 1, 400084 Cluj-Napoca

Tel. (00) 40 - 264 - 40.53.00\*; int. 5116, 5482, 5483

Fax 40 - 264 - 40.53.79

E-mail: [fondurieurope@ubbcluj.ro](mailto:fondurieurope@ubbcluj.ro)



UNIUNEA EUROPEANĂ



Fondul Social European  
POSDRU 2007-2013



Instrumente Structurale  
2007-2013



UNIVERSITATEA  
BABEŞ-BOLYAI

**Investește în oameni!**

Proiect cofinanțat din Fondul Social European prin Programul Operațional Sectorial pentru Dezvoltarea Resurselor Umane 2007 – 2013

Axa prioritară 2 „Corelarea învățării pe tot parcursul vieții cu piața muncii”

Domeniul major de intervenție 2.1 „Tranziția de la școală la viața activă”

**Titlul proiectului:** *Consiliere profesională, stagii de practică și întreprindere simulată: o șansă în plus la angajare pentru studenții de la specializările administrație publică și comunicare, relații publice și publicitate*

**Beneficiar:** Universitatea Babeş-Bolyai din Cluj-Napoca

**Contract POSDRU/161/2.1/G/137510**

**IV. În ce măsură credeți că următoarele afirmații caracterizează așteptările dumneavoastră referitoare la stagiul de practică?**

	Pe perioada stagiului de practică doriți să:	Deloc	Puțin	Nici/nici	Mult	Foarte mult	Nu știu
1.	Intrați în contact (comunicați, socializați) cu angajați din domeniu <sup>1</sup> .	Deloc	Puțin	Nici/nici	Mult	Foarte mult	Nu știu
2.	Intrați în contact cu problemele cu care se confruntă profesioniștii din domeniu.	Deloc	Puțin	Nici/nici	Mult	Foarte mult	Nu știu
3.	Intrați în contact cu cetățeni/clienți.	Deloc	Puțin	Nici/nici	Mult	Foarte mult	Nu știu
4.	Intrați în contact cu potențiali angajatori din domeniu.	Deloc	Puțin	Nici/nici	Mult	Foarte mult	Nu știu
5.	Vă obișnuiți cu atmosfera și cultura (modul de a gândi) din organizație.	Deloc	Puțin	Nici/nici	Mult	Foarte mult	Nu știu
6.	Aprofundați sau fundamentați cunoștințele teoretice dobândite la cursuri și seminarii.	Deloc	Puțin	Nici/nici	Mult	Foarte mult	Nu știu
7.	Aplicați practic cunoștințele teoretice dobândite la cursuri și seminarii.	Deloc	Puțin	Nici/nici	Mult	Foarte mult	Nu știu
8.	Dobândiți cunoștințe noi.	Deloc	Puțin	Nici/nici	Mult	Foarte mult	Nu știu
9.	Observați cum sunt soluționate problemele în organizație.	Deloc	Puțin	Nici/nici	Mult	Foarte mult	Nu știu
10.	Vă creați o imagine mai bună a viitorului dumneavoastră în domeniu.	Deloc	Puțin	Nici/nici	Mult	Foarte mult	Nu știu
11.	Vă îmbunătățiți CV-ul și implicit șansele de angajare.	Deloc	Puțin	Nici/nici	Mult	Foarte mult	Nu știu
12.	Vă creați o imagine mai bună a activității angajaților din domeniu.	Deloc	Puțin	Nici/nici	Mult	Foarte mult	Nu știu
13.	Să decideți în alegerea unei cariere sau a unui potențial loc de muncă.	Deloc	Puțin	Nici/nici	Mult	Foarte mult	Nu știu
14.	Descoperiți aptitudini și competențe pe care nu erăți conștient că le posedați.	Deloc	Puțin	Nici/nici	Mult	Foarte mult	Nu știu
15.	Dezvoltați aptitudinile și competențele specifice domeniului de studiu și viitorului dumneavoastră profesional.	Deloc	Puțin	Nici/nici	Mult	Foarte mult	Nu știu

<sup>1</sup> Domeniul se referă la domeniul major de studii al studenților.



FONDUL SOCIAL EUROPEAN

Investește în  
**OAMENI**

Proiect

POSDRU/161/2.1/G/137510

Proiect cofinanțat din Fondul Social European  
prin Programul Operațional Sectorial Dezvoltarea  
Resurselor Umane 2007-2013

ROMÂNIA

UNIVERSITATEA BABEŞ-BOLYAI CLUJ-NAPOCA

Str. Mihail Kogălniceanu, nr. 1, 400084 Cluj-Napoca

Tel. (00) 40 - 264 - 40.53.00\*; int. 5116, 5482, 5483

Fax 40 - 264 - 40.53.79

E-mail: [fondurieurope@ubbcluj.ro](mailto:fondurieurope@ubbcluj.ro)



UNIUNEA EUROPEANĂ



Fondul Social European  
POSDRU 2007-2013



Instrumente Structurale  
2007-2013



UNIVERSITATEA  
BABEŞ-BOLYAI

**Investește în oameni!**

Proiect cofinanțat din Fondul Social European prin Programul Operațional Sectorial pentru Dezvoltarea Resurselor Umane 2007 – 2013

Axa prioritară 2 „Corelarea învățării pe tot parcursul vieții cu piața muncii”

Domeniul major de intervenție 2.1 „Tranziția de la școală la viața activă”

**Titlul proiectului:** *Consiliere profesională, stagii de practică și întreprindere simulată: o șansă în plus la angajare pentru studenții de la specializările administrație publică și comunicare, relații publice și publicitate*

**Beneficiar:** Universitatea Babeş-Bolyai din Cluj-Napoca

**Contract POSDRU/161/2.1/G/137510**

**V. Cum apreciați nivelul de aplicabilitate practică a disciplinelor studiate până în acest moment?**

1 (Foarte scăzut) -----2-----3-----4-----5 (Foarte ridicat)

**VI. În ce sector doriți să vă defășurați stagiul de practică (selectați maxim 2 opțiuni)**

1. Public (instituții publice)	2. Privat (firme, companii)	3. Non-profit (ONG-uri)
--------------------------------	-----------------------------	-------------------------

**VII. Ce considerați că este absolut necesar pentru o participare eficientă la stagiul de practică? (încercuți toate răspunsurile pe care le considerați relevante).**

- a. Să vă documentați cu privire la instituția gazdă înainte de efectuarea stagiului;
- b. Să beneficiați de consiliere în carieră pentru a ști în ce domeniu ați dori să activați;
- c. Să primiți informații suplimentare cu privire la organizația la care veți efectua practica;
- d. Să puteți alege instituția la care veți participa și domeniul de activitate al acesteia;
- e. Să fiți asistat în pregătirea pentru stagiul de practică de supervizori;
- f. Să fiți îndrumat atent de către un tutore responsabil, angajat al respectivei instituții;
- g. Altceva. Ce anume?.....

**Vă mulțumim pentru timpul și sprijinul acordat!**



FONDUL SOCIAL EUROPEAN

Investește în  
**OAMENI**

Proiect

POSDRU/161/2.1/G/137510

Proiect cofinanțat din Fondul Social European  
prin Programul Operațional Sectorial Dezvoltarea  
Resurselor Umane 2007-2013

ROMÂNIA

UNIVERSITATEA BABEŞ-BOLYAI CLUJ-NAPOCA

Str. Mihail Kogălniceanu, nr. 1, 400084 Cluj-Napoca

Tel. (00) 40 - 264 - 40.53.00\*; int. 5116, 5482, 5483

Fax 40 - 264 - 40.53.79

E-mail: [fondurieuropene@ubbcluj.ro](mailto:fondurieuropene@ubbcluj.ro)



UNIUNEA EUROPEANĂ



Fondul Social European  
POSDRU 2007-2013



Instrumente Structurale  
2007-2013



UNIVERSITATEA  
BABEȘ-BOLYAI

**Investește în oameni!**

Proiect cofinanțat din Fondul Social European prin Programul Operațional Sectorial pentru Dezvoltarea Resurselor Umane 2007 – 2013

Axa prioritară 2 „Corelarea învățării pe tot parcursul vieții cu piața muncii”

Domeniul major de intervenție 2.1 „Tranziția de la școală la viața activă”

**Titlul proiectului:** Consiliere profesională, stagii de practică și întreprindere simulată: o șansă în plus la angajare pentru studenții de la specializările administrație publică și comunicare, relații publice și publicitate

**Beneficiar:** Universitatea Babeș-Bolyai din Cluj-Napoca

**Contract POSDRU/161/2.1/G/137510**

## Anexa II: Chestionar final practică profesională

Prin acest chestionar se încearcă identificarea efectelor participării la stagiul de practică profesională asupra pregătirii studenților, precum și satisfacția acestora din urmă referitoare la stagiile de practică desfășurate. Vă asigurăm că răspunsurile dumneavoastră vor rămâne confidențiale. Analiza rezultatelor va fi folosită pentru a îmbunătăți calitatea programelor de licență și masterat ale FSPAC, în încercarea de a crește angajabilitatea absolvenților.

Acest chestionar a fost realizat în cadrul proiectului „**Consiliere profesională, stagii de practică și întreprindere simulată: o șansă în plus la angajare pentru studenții de la specializările administrație publică și comunicare, relații publice și publicitate**”.

### I. Informații despre respondent:

1. Nivelul de studiu:	1. Licență	2. Masterat		
2. Numele programului de studiu (și limba de predare):				
3. Anul de studiu:	1	2	3	
4. Forma de finanțare:	1. Buget		2. Taxa	
5. Genul:	1. Feminin		2. Masculin	
6. Vârsta (în ani impliniți):				
7. Mediul de proveniență:	1. Urban		2. Rural	
8. Organizația în care a fost efectuată practica profesională:				
9. Biroul/departamentul:				

### II. În ce măsură sunteți mulțumit(ă) de:

1. Activitățile la care ați participat pe parcursul stagiului de practică?	1. Deloc	2. Puțin	3. Nici/nici	4. Mult	5. Foarte mult
2. Modul în care v-ați implicat pe parcursul stagiului de practică?	1. Deloc	2. Puțin	3. Nici/nici	4. Mult	5. Foarte mult
3. Stagiul de practică efectuat (în general)?	1. Deloc	2. Puțin	3. Nici/nici	4. Mult	5. Foarte mult
4. Implicarea tutorelui din organizația parteneră?	1. Deloc	2. Puțin	3. Nici/nici	4. Mult	5. Foarte mult
5. Activitatea supervisorului din FSPAC?	1. Deloc	2. Puțin	3. Nici/nici	4. Mult	5. Foarte mult



FONDUL SOCIAL EUROPEAN

Investește în  
**OAMENI**

Proiect

POSDRU/161/2.1/G/137510

Proiect cofinanțat din Fondul Social European  
prin Programul Operațional Sectorial Dezvoltarea  
Resurselor Umane 2007-2013

ROMÂNIA

UNIVERSITATEA BABEȘ-BOLYAI CLUJ-NAPOCA

Str. Mihail Kogălniceanu, nr. 1, 400084 Cluj-Napoca

Tel. (00) 40 - 264 - 40.53.00\*; int. 5116, 5482, 5483

Fax 40 - 264 - 40.53.79

E-mail: [fondurieuropene@ubbcluj.ro](mailto:fondurieuropene@ubbcluj.ro)



UNIUNEA EUROPEANĂ



Fondul Social European  
POSDRU 2007-2013



Instrumente Structurale  
2007-2013



UNIVERSITATEA  
BABEȘ-BOLYAI

**Investește în oameni!**

Proiect cofinanțat din Fondul Social European prin Programul Operațional Sectorial pentru Dezvoltarea Resurselor Umane 2007 – 2013

Axa prioritară 2 „Corelarea învățării pe tot parcursul vieții cu piața muncii”

Domeniul major de intervenție 2.1 „Tranziția de la școală la viața activă”

**Titlul proiectului:** *Consiliere profesională, stagii de practică și întreprindere simulată: o șansă în plus la angajare pentru studenții de la specializările administrație publică și comunicare, relații publice și publicitate*

**Beneficiar:** Universitatea Babeș-Bolyai din Cluj-Napoca

Contract POSDRU/161/2.1/G/137510

**III. Cât de satisfăcut(ă) sunteți de următoarele aspecte ale stagiului de practică efectuat?**

	Deloc	Puțin	Nici/Nici	Mult	Foarte mult	Nu știu
1. Resursele materiale (birou, PC, etc) care v-au fost oferite.	Deloc	Puțin	Nici/Nici	Mult	Foarte mult	Nu știu
2. Modul în care ați fost tratați de angajații din birou/organizație cu care ați intrat în contact.	Deloc	Puțin	Nici/Nici	Mult	Foarte mult	Nu știu
3. Modul în care ați fost tratați de tutorele din organizația parteneră care v-a supravegheat sau coordonat pe durata efectuării stagiului.	Deloc	Puțin	Nici/Nici	Mult	Foarte mult	Nu știu
4. Gradul în care ați fost implicat în activitățile organizației.	Deloc	Puțin	Nici/Nici	Mult	Foarte mult	Nu știu
5. Relația cu supervisorul de practică din cadrul FSPAC.	Deloc	Puțin	Nici/Nici	Mult	Foarte mult	Nu știu
6. Perioada (durata) de desfășurare a stagiului de practică.	Deloc	Puțin	Nici/Nici	Mult	Foarte mult	Nu știu
7. Cunoștințele noi dobândite în urma stagiului de practică.	Deloc	Puțin	Nici/Nici	Mult	Foarte mult	Nu știu
8. Abilitățile practice dobândite în urma stagiului de practică.	Deloc	Puțin	Nici/Nici	Mult	Foarte mult	Nu știu
9. Înțelegerea mai bună a modului în care funcționează organizația în care ați desfășurat perioada de practică.	Deloc	Puțin	Nici/Nici	Mult	Foarte mult	Nu știu

**IV. Care credeți că sunt principalele:**

1. Puncte tari ale stagiului de practică efectuat?	
2. Puncte slabe ale stagiului de practică efectuat?	



FONDUL SOCIAL EUROPEAN

Investește în  
**OAMENI**

Proiect

POSDRU/161/2.1/G/137510

Proiect cofinanțat din Fondul Social European  
prin Programul Operațional Sectorial Dezvoltarea  
Resurselor Umane 2007-2013

ROMÂNIA

UNIVERSITATEA BABEȘ-BOLYAI CLUJ-NAPOCA

Str. Mihail Kogălniceanu, nr. 1, 400084 Cluj-Napoca

Tel. (00) 40 - 264 - 40.53.00\*; int. 5116, 5482, 5483

Fax: 40 - 264 - 40.53.79

E-mail: [fondurieurope@ubbcluj.ro](mailto:fondurieurope@ubbcluj.ro)



UNIUNEA EUROPEANĂ



Fondul Social European  
POSDRU 2007-2013



Instrumente Structurale  
2007-2013



UNIVERSITATEA  
BABEȘ-BOLYAI

**Investește în oameni!**

Proiect cofinanțat din Fondul Social European prin Programul Operațional Sectorial pentru Dezvoltarea Resurselor Umane 2007 – 2013

Axa prioritară 2 „Corelarea învățării pe tot parcursul vieții cu piața muncii”

Domeniul major de intervenție 2.1 „Tranziția de la școală la viața activă”

**Titlul proiectului:** *Consiliere profesională, stagii de practică și întreprindere simulată: o șansă în plus la angajare pentru studenții de la specializările administrație publică și comunicare, relații publice și publicitate*

**Beneficiar:** Universitatea Babeș-Bolyai din Cluj-Napoca

Contract POSDRU/161/2.1/G/137510

**V. În ce măsură credeți că activitatea desfășurată pe parcursul stagiului de practică v-a ajutat**

să:

		Deloc	Puțin	Nici/Nici	Mult	Foarte mult	Nu știu
1	Dobândiți cunoștințe noi?	Deloc	Puțin	Nici/Nici	Mult	Foarte mult	Nu știu
2	Aplicați practic cunoștințele teoretice dobândite la cursuri și seminarii?	Deloc	Puțin	Nici/Nici	Mult	Foarte mult	Nu știu
3	Aprofunțați sau fundamentați cunoștințele teoretice dobândite la cursuri și seminarii?	Deloc	Puțin	Nici/Nici	Mult	Foarte mult	Nu știu
4	Vă obișnuiți cu atmosfera și cultura organizațională (modul de gândire) din organizație?	Deloc	Puțin	Nici/Nici	Mult	Foarte mult	Nu știu
5	Intrați în contact (comunicați, socializați) cu angajați din domeniu <sup>2</sup> ?	Deloc	Puțin	Nici/Nici	Mult	Foarte mult	Nu știu
6	Intrați în contact cu cetățeni/clienti?	Deloc	Puțin	Nici/Nici	Mult	Foarte mult	Nu știu
7	Intrați în contact cu problemele cu care se confruntă profesioniștii din domeniu?	Deloc	Puțin	Nici/Nici	Mult	Foarte mult	Nu știu
8	Vă creați o imagine mai bună a activității angajaților din domeniu?	Deloc	Puțin	Nici/Nici	Mult	Foarte mult	Nu știu
9	Vă creați o imagine mai bună a viitorului dumneavoastră în domeniu?	Deloc	Puțin	Nici/Nici	Mult	Foarte mult	Nu știu
10	Să observați cum sunt soluționate problemele în organizații?	Deloc	Puțin	Nici/Nici	Mult	Foarte mult	Nu știu
11	Vă îmbunătățiți CV-ul și implicit șansele de angajare?	Deloc	Puțin	Nici/Nici	Mult	Foarte mult	Nu știu
12	Intrați în contact cu potențiali angajatori din domeniu?	Deloc	Puțin	Nici/Nici	Mult	Foarte mult	Nu știu
13	Să decideți în alegerea unei cariere sau a unui potențial loc de muncă?	Deloc	Puțin	Nici/Nici	Mult	Foarte mult	Nu știu
14	Descoperiți aptitudini și competențe pe care nu erăți conștient că le posedați?	Deloc	Puțin	Nici/Nici	Mult	Foarte mult	Nu știu
15	Dezvoltați aptitudinile și competențele specifice domeniului de studiu și viitorului dumneavoastră profesional?	Deloc	Puțin	Nici/Nici	Mult	Foarte mult	Nu știu

<sup>2</sup> Domeniul se referă la domeniul major de studii al studenților.



FONDUL SOCIAL EUROPEAN

Investește în  
**OAMENI**

Proiect

POSDRU/161/2.1/G/137510

Proiect cofinanțat din Fondul Social European  
prin Programul Operațional Sectorial Dezvoltarea  
Resurselor Umane 2007-2013

ROMÂNIA

UNIVERSITATEA BABEȘ-BOLYAI CLUJ-NAPOCA

Str. Mihail Kogălniceanu, nr. 1, 400084 Cluj-Napoca

Tel. (00) 40 - 264 - 40.53.00\*; int. 5116, 5482, 5483

Fax 40 - 264 - 40.53.79

E-mail: [fondurieurope@ubbcluj.ro](mailto:fondurieurope@ubbcluj.ro)





UNIUNEA EUROPEANĂ



Fondul Social European  
POSDRU 2007-2013



Instrumente Structurale  
2007-2013



UNIVERSITATEA  
BABEȘ-BOLYAI

**Investește în oameni!**

Proiect cofinanțat din Fondul Social European prin Programul Operațional Sectorial pentru Dezvoltarea Resurselor Umane 2007 – 2013

Axa prioritară 2 „Corelarea învățării pe tot parcursul vieții cu piața muncii”

Domeniul major de intervenție 2.1 „Tranziția de la școală la viața activă”

**Titlul proiectului:** *Consiliere profesională, stagii de practică și întreprindere simulată: o șansă în plus la angajare pentru studenții de la specializările administrație publică și comunicare, relații publice și publicitate*

**Beneficiar:** Universitatea Babeș-Bolyai din Cluj-Napoca

**Contract POSDRU/161/2.1/G/137510**

**VI. În ce măsură credeți că:**

1. Participarea la stagii de practică vă ajută în construirea unei cariere?	Deloc	Puțin	Nici/Nici	Mult	Foarte mult
2. Cunoștințele dobândite la cursuri și seminarii sunt corelate cu aspectele practice din câmpul muncii?	Deloc	Puțin	Nici/Nici	Mult	Foarte mult
3. Studenții ar beneficia mai mult de pe urma stagiilor de practică dacă acestea s-ar desfășura pe perioade mai mari de timp?	Deloc	Puțin	Nici/Nici	Mult	Foarte mult
4. Studenții ar beneficia mai mult de pe urma stagiilor de practică dacă ar avea o atitudine pro-activă?	Deloc	Puțin	Nici/Nici	Mult	Foarte mult
5. Timpul petrecut în organizație reprezintă un avantaj pentru viitorul dumneavoastră profesional?	Deloc	Puțin	Nici/Nici	Mult	Foarte mult
6. O să păstrați legătura cu organizația unde ați desfășurat practica profesională?	Deloc	Puțin	Nici/Nici	Mult	Foarte mult
7. O să păstrați legătura cu tutorele de practică sau alte persoane cunoscute pe perioada stagiului de practică?	Deloc	Puțin	Nici/Nici	Mult	Foarte mult

**VII. Ce măsuri ar putea fi adoptate pentru a îmbunătăți stagiile de practică?**

1. Din partea organizației partenere unde ați efectuat stagiul de practică:	
2. Din partea FSPAC (a departamentului care organizează programul de studii):	
3. Din partea studenților care participă la stagii de practică profesională:	

**Vă mulțumim pentru timpul și sprijinul acordat!**



FONDUL SOCIAL EUROPEAN

Investește în  
**OAMENI**

Proiect

POSDRU/161/2.1/G/137510

Proiect cofinanțat din Fondul Social European  
prin Programul Operațional Sectorial Dezvoltarea  
Resurselor Umane 2007-2013

ROMÂNIA

UNIVERSITATEA BABEȘ-BOLYAI CLUJ-NAPOCA

Str. Mihail Kogălniceanu, nr. 1, 400084 Cluj-Napoca

Tel. (00) 40 - 264 - 40.53.00\*; int. 5116, 5482, 5483

Fax: 40 - 264 - 40.53.79

E-mail: [fondurieuropene@ubcluj.ro](mailto:fondurieuropene@ubcluj.ro)



UNIUNEA EUROPEANĂ



Fondul Social European  
POSDRU 2007-2013



Instrumente Structurale  
2007-2013



UNIVERSITATEA  
BABEŞ-BOLYAI

**Investește în oameni!**

Proiect cofinanțat din Fondul Social European prin Programul Operațional Sectorial pentru Dezvoltarea Resurselor Umane 2007 – 2013

Axa prioritară 2 „Corelarea învățării pe tot parcursul vieții cu piața muncii”

Domeniul major de intervenție 2.1 „Tranziția de la școală la viața activă”

**Titlul proiectului:** *Consiliere profesională, stagii de practică și întreprindere simulată: o șansă în plus la angajare pentru studenții de la specializările administrație publică și comunicare, relații publice și publicitate*

**Beneficiar:** Universitatea Babeş-Bolyai din Cluj-Napoca

**Contract** POSDRU/161/2.1/G/137510

## Anexa III: Obiectivele de practică și competențele dezvoltate (conform fișelor disciplinelor)

### **Obiectivele de practică pentru specializarea ADMINISTRAȚIE PUBLICĂ, licență și masterat**

#### **Obiective practică pentru studenții din anul 1, nivel licență**

- Observarea și înțelegerea modului de organizare și funcționare a instituției/organizației sau structurii gazdă;
- Analiza și înțelegerea activităților referitoare la circuitul documentelor și fundamentarea elaborării actelor specifice instituției/organizației;
- Identificarea tipurilor de raporturi între organizație/instituție și diverse categorii de actori (alte organizații sau instituții, cetățeni, mass-media, cu instituții de la nivel superior sau de la același nivel administrativ, din România sau din străinătate) și descrierea naturii raportului;
- Dezvoltarea unui limbaj specific mediului public și nonprofit;
- Identificarea principalelor probleme ale comunității în care se desfășoară stagiul de practică, sesizate de cetățeni și/sau angajații instituției/organizației în care studentul își desfășoară stagiul de practică.

#### **Obiective practică pentru studenții din anul 2, nivel licență**

- Analizarea și înțelegerea procedurii de emitere, respectiv de adoptare a actelor administrative care concretizează misiunea instituțiilor;
- Analizarea activității prin care instituția răspunde diferitelor solicitări (petiții, solicitări de informații, reclamații administrative și sesizări de probleme de interes public);
- Analiza situației funcționarilor din instituție (drepturi, obligații, răspundere);
- Dezvoltarea unui limbaj specific mediului public și nonprofit.

#### **Obiective practică pentru studenții din anul 3, nivel licență**

- Identificarea și înțelegerea unei culturi organizaționale și a elementelor care o compun;



FONDUL SOCIAL EUROPEAN

Investește în  
**OAMENI**

Proiect

POSDRU/161/2.1/G/137510

Proiect cofinanțat din Fondul Social European  
prin Programul Operațional Sectorial Dezvoltarea  
Resurselor Umane 2007-2013

ROMÂNIA

UNIVERSITATEA BABEŞ-BOLYAI CLUJ-NAPOCA

Str. Mihail Kogălniceanu, nr. 1, 400084 Cluj-Napoca

Tel. (00) 40 - 264 - 40.53.00\*; int. 5116, 5482, 5483

Fax: 40 - 264 - 40.53.79

E-mail: [fondurieuropene@ubbcluj.ro](mailto:fondurieuropene@ubbcluj.ro)



UNIUNEA EUROPEANĂ



Fondul Social European  
POSDRU 2007-2013



Instrumente Structurale  
2007-2013



UNIVERSITATEA  
BABEŞ-BOLYAI

**Investește în oameni!**

Proiect cofinanțat din Fondul Social European prin Programul Operațional Sectorial pentru Dezvoltarea Resurselor Umane 2007 – 2013

Axa prioritară 2 „Corelarea învățării pe tot parcursul vieții cu piața muncii”

Domeniul major de intervenție 2.1 „Tranziția de la școală la viața activă”

**Titlul proiectului:** *Consiliere profesională, stagii de practică și întreprindere simulată: o șansă în plus la angajare pentru studenții de la specializările administrație publică și comunicare, relații publice și publicitate*

**Beneficiar:** Universitatea Babeş-Bolyai din Cluj-Napoca

**Contract POSDRU/161/2.1/G/137510**

- Analizarea rolului diverselor categorii de actori în procesul decizional (conducătorul instituției, structurile din subordine, cetățenii, organizații ale societății civile, alte instituții și organizații);
- Identificarea și analizarea procesului de evaluare folosit în diverse domenii de activitate (scopul pentru care a fost folosită evaluarea, cine a realizat-o și care au fost indicatorii folosiți);
- Analizarea modului în care probleme specifice domeniului de activitate al instituției devin probleme pe agenda instituțională și sunt rezolvate prin procedee specifice;
- Dezvoltarea unui limbaj specific mediului public și nonprofit.

**Obiective practică pentru studenții din anii 1 și 2, masterat**

- Analizarea mediului organizațional în vederea identificării punctelor tari, punctelor slabe, a oportunităților și a constrângerilor;
- Înțelegerea modului în care organizația își stabilește obiective pe termen lung și dezvoltă strategii pentru punerea acestora în practică;
- Identificarea de soluții pentru principalele probleme ale comunității în care se desfășoară stagiul de practică, sesizate de cetățeni și/sau angajații instituției/organizației în care studentul își desfășoară stagiul de practică;
- Analiza agendei publice din unitatea administrativ-teritorială și a evenimentelor care dau vizibilitate locală sau regională.

***Obiectivele de practică pentru specializările Comunicare și Relații Publice, și Publicitate***

**Obiective de practică pentru studenții din anul 2, nivel licență**

Obiectivul general al disciplinei: Realizarea și promovarea unui produs de publicitate/RP și a unei campanii de publicitate/RP care presupun sarcini de complexitate medie.

- Înțelegerea conceptelor de planificare și strategie publicitară;
- Analiza și înțelegerea instrumentelor specifice marketingului în vederea dezvoltării de campanii publicitare;
- Explicarea strategiilor neconvenționale de comunicare;
- Discutarea importanței emoțiilor în comunicare.



FONDUL SOCIAL EUROPEAN

Investește în  
**OAMENI**

Proiect

POSDRU/161/2.1/G/137510

Proiect cofinanțat din Fondul Social European  
prin Programul Operațional Sectorial Dezvoltarea  
Resurselor Umane 2007-2013

ROMÂNIA

UNIVERSITATEA BABEŞ-BOLYAI CLUJ-NAPOCA

Str. Mihail Kogălniceanu, nr. 1, 400084 Cluj-Napoca

Tel. (00) 40 - 264 - 40.53.00\*; int. 5116, 5482, 5483

Fax: 40 - 264 - 40.53.79

E-mail: [fondurieuropene@ubbcluj.ro](mailto:fondurieuropene@ubbcluj.ro)



UNIUNEA EUROPEANĂ



Fondul Social European  
POSDRU 2007-2013



Instrumente Structurale  
2007-2013



UNIVERSITATEA  
BABEȘ-BOLYAI

**Investește în oameni!**

Proiect cofinanțat din Fondul Social European prin Programul Operațional Sectorial pentru Dezvoltarea Resurselor Umane 2007 – 2013

Axa prioritară 2 „Corelarea învățării pe tot parcursul vieții cu piața muncii”

Domeniul major de intervenție 2.1 „Tranziția de la școală la viața activă”

**Titlul proiectului:** *Consiliere profesională, stagii de practică și întreprindere simulată: o șansă în plus la angajare pentru studenții de la specializările administrație publică și comunicare, relații publice și publicitate*

**Beneficiar:** Universitatea Babeș-Bolyai din Cluj-Napoca

**Contract POSDRU/161/2.1/G/137510**

**Obiective de practică pentru studenții din anul 3, nivel licență**

Obiectivul general al disciplinei: Realizarea și promovarea unui produs de publicitate/RP și a unei campanii de publicitate/RP care presupun sarcini de complexitate ridicată.

- Aplicarea conceptelor de planificare și strategie publicitară și de relații publice;
- Analiza și înțelegerea instrumentelor specifice marketingului în vederea dezvoltării de campanii publicitare și de PR;
- Punerea în practică a strategiilor neconvenționale de comunicare;
- Aplicarea strategiilor de comunicare organizațională;
- Gestionarea situațiilor de criză și medierea conflictelor.

**Obiective de practică pentru studenții din anul 1, nivel master**

Obiectivul general al disciplinei: Realizarea și implementarea unui produs de publicitate/RP și a unei campanii de publicitate/RP care presupun sarcini de complexitate medie.

- Înțelegerea conceptelor de planificare și strategie publicitară și de RP și aplicarea lor;
- Analiza și înțelegerea instrumentelor specifice în vederea dezvoltării de campanii publicitare și RP;
- Utilizarea strategiilor neconvenționale de comunicare;
- Analiza tipurilor diferite de public țintă și adaptarea mesajelor la acestea.

**Obiective de practică pentru studenții din anul 2, nivel master**

Realizarea și implementarea unui produs de publicitate/RP și a unei campanii de publicitate/RP care presupun sarcini de complexitate ridicată.

- Aplicarea conceptelor de planificare și strategie publicitară;
- Înțelegerea instrumentelor specifice de comunicare în vederea implementării și evaluării campaniilor de RP și publicitate;
- Coordonarea comunicării intra- și inter-sistemice.



FONDUL SOCIAL EUROPEAN

Investește în  
**OAMENI**

Proiect

POSDRU/161/2.1/G/137510

Proiect cofinanțat din Fondul Social European  
prin Programul Operațional Sectorial Dezvoltarea  
Resurselor Umane 2007-2013

ROMÂNIA

UNIVERSITATEA BABEȘ-BOLYAI CLUJ-NAPOCA

Str. Mihail Kogălniceanu, nr. 1, 400084 Cluj-Napoca

Tel. (00) 40 - 264 - 40.53.00\*; int. 5116, 5482, 5483

Fax 40 - 264 - 40.53.79

E-mail: [fondurieurope@ubbcluj.ro](mailto:fondurieurope@ubbcluj.ro)



UNIUNEA EUROPEANĂ



Fondul Social European  
POSDRU 2007-2013



Instrumente Structurale  
2007-2013



UNIVERSITATEA  
BABEȘ-BOLYAI

**Investește în oameni!**

Proiect cofinanțat din Fondul Social European prin Programul Operațional Sectorial pentru Dezvoltarea Resurselor Umane 2007 – 2013

Axa prioritară 2 „Corelarea învățării pe tot parcursul vieții cu piața muncii”

Domeniul major de intervenție 2.1 „Tranziția de la școală la viața activă”

**Titlul proiectului:** *Consiliere profesională, stagii de practică și întreprindere simulată: o șansă în plus la angajare pentru studenții de la specializările administrație publică și comunicare, relații publice și publicitate*

**Beneficiar:** Universitatea Babeș-Bolyai din Cluj-Napoca

**Contract POSDRU/161/2.1/G/137510**

## **Competențe profesionale și transversale**

### **Competențe profesionale dezvoltate în urma desfășurării stagiului de practică pentru toți studenții de la specializarea ADMINISTRAȚIE PUBLICĂ**

- Să identifice și să utilizeze limbajul și cunoștințele de specialitate din domeniul științelor administrative;
- Să interpreteze corect terminologia de specialitate și conținutul normelor juridice;
- Să descrie principalele caracteristici ale instituțiilor publice executive și ale organizațiilor non-profit;
- Să realizeze proiecte de răspunsuri/înscrisuri și operațiuni administrative caracteristice diferitelor tipuri de instituții: adeverințe, rapoarte, statistici, evaluări, proiecte, cereri de finanțare, strategii etc.;
- Să relaționeze cu publicul sau solicitanții ai diferitelor tipuri de servicii și/sau instituții;
- Să opereze în diferite programe informatizate prin care se elaborează baze de date, evidențe, statistici sau se înregistrează circuitul actelor, specifice instituției în care se face practică.

### **Competențe transversale vizate prin stagiile profesionale pentru toți studenții de la specializarea ADMINISTRAȚIE PUBLICĂ**

- Asumarea de sarcini;
- Capacitatea de sinteză și analiză;
- Capacitatea de a lucra independent și în echipă;
- Capacitatea de a înțelege sarcini specifice;
- Spirit critic;
- Capacitatea de comunicare;
- Comportament profesional, etic și responsabil;
- Capacitatea de transfer a cunoștințelor între principalele domenii: management, drept și economie.



FONDUL SOCIAL EUROPEAN

Investește în  
**OAMENI**

Proiect

POSDRU/161/2.1/G/137510

Proiect cofinanțat din Fondul Social European  
prin Programul Operațional Sectorial Dezvoltarea  
Resurselor Umane 2007-2013

ROMÂNIA

UNIVERSITATEA BABEȘ-BOLYAI CLUJ-NAPOCA

Str. Mihail Kogălniceanu, nr. 1, 400084 Cluj-Napoca

Tel. (00) 40 - 264 - 40.53.00\*; int. 5116, 5482, 5483

Fax: 40 - 264 - 40.53.79

E-mail: [fondurieuropene@ubbcluj.ro](mailto:fondurieuropene@ubbcluj.ro)



UNIUNEA EUROPEANĂ



Fondul Social European  
POSDRU 2007-2013



Instrumente Structurale  
2007-2013



UNIVERSITATEA  
BABEŞ-BOLYAI

**Investește în oameni!**

Proiect cofinanțat din Fondul Social European prin Programul Operațional Sectorial pentru Dezvoltarea Resurselor Umane 2007 – 2013

Axa prioritară 2 „Corelarea învățării pe tot parcursul vieții cu piața muncii”

Domeniul major de intervenție 2.1 „Tranziția de la școală la viața activă”

**Titlul proiectului:** *Consiliere profesională, stagii de practică și întreprindere simulată: o șansă în plus la angajare pentru studenții de la specializările administrație publică și comunicare, relații publice și publicitate*

**Beneficiar:** Universitatea Babeş-Bolyai din Cluj-Napoca

Contract POSDRU/161/2.1/G/137510

**Competențe profesionale dezvoltate în urma desfășurării stagiului de practică pentru toți studenții de la specializările COMUNICARE și RELAȚII PUBLICE, și PUBLICITATE**

- Identificarea și utilizarea limbajului și cunoștințelor de specialitate din domeniul științelor informației și comunicării;
- Utilizarea noilor tehnologii de informare și comunicare (NTIC), inclusiv a *new media*;
- Descrierea tipurilor diferite de audiență / public implicate în comunicare;
- Realizarea și promovarea unui produs de RP și a unei campanii de RP care presupun sarcini de complexitate medie;
- Capacitate de analiză și sinteză a informațiilor, de orice natură, provenite din surse diverse, indiferent de cantitatea informațiilor;
- Capacitate de a empatiza cu mediul social;
- Abilitatea de a percepe corect și de a exploata eficient tendințele sociale, politice și economice, de imagine și de conținut;
- Capacitate de asimilare critică, de prelucrare și de exploatare, în practică, a informației teoretice;
- Abilități de comunicare scrisă și orală, inclusiv într-o limbă străină;
- Capacitatea de a concepe, implementa și evalua strategii de comunicare și relații publice;
- Analiza diferitelor tipuri de audiențe;
- Abilități și cunoștințe vizând proiectarea unei cercetări sociologice, prelucrarea datelor obținute și elaborarea de recomandări;
- Abilități de negociere și rezolvare amiabilă a conflictelor;
- Capacitatea de a percepe corect și de a exploata eficient tendințele sociale, politice și economice, de imagine și de conținut;
- Dezvoltarea, managementul și evaluarea campaniilor publicitare și de relații publice.

**Competențe transversale vizate prin stagiile profesionale pentru toți studenții de la specializările COMUNICARE și RELAȚII PUBLICE, și PUBLICITATE**

- Abordarea într-o manieră realistă a problemelor specifice activității profesionale, elaborarea unor soluții eficiente;
- Capacitatea de a duce la bun sfârșit realizarea unei sarcini profesionale specifice, capacitatea de a lucra independent, de a comunica audiențelor diferite rezultatul activității sale;



FONDUL SOCIAL EUROPEAN

Investește în  
**OAMENI**

Proiect

POSDRU/161/2.1/G/137510

Proiect cofinanțat din Fondul Social European  
prin Programul Operațional Sectorial Dezvoltarea  
Resurselor Umane 2007-2013

ROMÂNIA

UNIVERSITATEA BABEŞ-BOLYAI CLUJ-NAPOCA

Str. Mihail Kogălniceanu, nr. 1, 400084 Cluj-Napoca

Tel. (00) 40 - 264 - 40.53.00\*; int. 5116, 5482, 5483

Fax 40 - 264 - 40.53.79

E-mail: [fondurieurope@ubbcluj.ro](mailto:fondurieurope@ubbcluj.ro)



UNIUNEA EUROPEANĂ



Fondul Social European  
POSDRU 2007-2013



Instrumente Structurale  
2007-2013



UNIVERSITATEA  
BABEŞ-BOLYAI

**Investește în oameni!**

Proiect cofinanțat din Fondul Social European prin Programul Operațional Sectorial pentru Dezvoltarea Resurselor Umane 2007 – 2013

Axa prioritară 2 „Corelarea învățării pe tot parcursul vieții cu piața muncii”

Domeniul major de intervenție 2.1 „Tranziția de la școală la viața activă”

**Titlul proiectului:** *Consiliere profesională, stagii de practică și întreprindere simulată: o șansă în plus la angajare pentru studenții de la specializările administrație publică și comunicare, relații publice și publicitate*

**Beneficiar:** Universitatea Babeş-Bolyai din Cluj-Napoca

**Contract POSDRU/161/2.1/G/137510**

- Aplicarea tehnicilor de muncă eficientă în echipa multidisciplinară cu îndeplinirea anumitor sarcini pe paliere ierarhice.
- Competențe de comunicator: control optim al resurselor limbajului (verbal, para-verbal și nonverbal) în comunicare;
- Competențe în elaborarea și gestionarea de campanii de relații publice și publicitate;
- Competențe în aplicarea metodelor și tehnicilor de cercetare sociologică în domeniul relațiilor publice și al publicității;
- Competențe în implementarea și dezvoltarea sistemelor de comunicare organizațională în plan intern și extern;
- Competențe de mediator în managementul crizelor și al conflictelor;
- Competențe în comunicarea interpersonală, interinstituțională, interculturală și internațională.
- Capacitatea de a planifica și organiza evenimente;
- Capacitatea de a concepe și utiliza instrumente, metode, tehnici și strategii de PR;
- Redactarea mesajelor publicitare și de relații publice;
- Capacitatea de a organiza, coordona și evalua campanii de PR și publicitate, și de a controla comunicarea intra- și inter-sistemice;
- Realizarea unor produse publicitare și de RP (machete de presă, spoturi audio-video etc.) pentru diferite tipuri de media (clasică și new media).



FONDUL SOCIAL EUROPEAN

Investește în  
**OAMENI**

Proiect

POSDRU/161/2.1/G/137510

Proiect cofinanțat din Fondul Social European  
prin Programul Operațional Sectorial Dezvoltarea  
Resurselor Umane 2007-2013

ROMÂNIA

UNIVERSITATEA BABEŞ-BOLYAI CLUJ-NAPOCA

Str. Mihail Kogălniceanu, nr. 1, 400084 Cluj-Napoca

Tel. (00) 40 - 264 - 40.53.00\*; int. 5116, 5482, 5483

Fax 40 - 264 - 40.53.79

E-mail: [fondurieurope@ubbcluj.ro](mailto:fondurieurope@ubbcluj.ro)



UNIUNEA EUROPEANĂ

Fondul Social European  
POSDRU 2007-2013Instrumente Structurale  
2007-2013UNIVERSITATEA  
BABEȘ-BOLYAI**Investește în oameni!**

Proiect cofinanțat din Fondul Social European prin Programul Operațional Sectorial pentru Dezvoltarea Resurselor Umane 2007 – 2013

Axa prioritară 2 „Corelarea învățării pe tot parcursul vieții cu piața muncii”

Domeniul major de intervenție 2.1 „Tranziția de la școală la viața activă”

**Titlul proiectului:** *Consiliere profesională, stagii de practică și întreprindere simulată: o șansă în plus la angajare pentru studenții de la specializările administrație publică și comunicare, relații publice și publicitate***Beneficiar:** Universitatea Babeș-Bolyai din Cluj-Napoca**Contract POSDRU/161/2.1/G/137510**

## Anexa IV: Organizațiile gazdă ale stagiilor

	Organizația gazdă	Tutore	Supervizor (Specializarea)	Site-ul organizației
1	Fundația Noi Orizonturi	Lidia STATE	Cristina M. HINȚEA (AP) și Lorina CULIC (CRP)	<a href="http://www.noi-orizonturi.ro">http://www.noi-orizonturi.ro</a>
2	Asociația Learn & Vision	Ana Maria MOLDOVAN	Cristina M. HINȚEA (AP)	<a href="http://www.learnandvision.ro">http://www.learnandvision.ro</a>
3	Fundația Comunitară Cluj	Larisa DRAGOȘ	Adrian HUDREA (AP)	<a href="http://www.fundatiacomunitaracluj.ro/">http://www.fundatiacomunitaracluj.ro/</a>
4	Primăria Municipiului Cluj-Napoca	Mihaela Dana BUCUR	Ana RANTA (AP)	<a href="http://www.primariaclujnapoca.ro/">http://www.primariaclujnapoca.ro/</a>
5	S.C. Ax Perpetuum S.R.L	Remus BOLBA	Ada Maria ȚIRLEA (CRP)	<a href="http://www.perpetuum.ro/">http://www.perpetuum.ro/</a>
6	S.C. Vitrina Felix Media S.A.	Diana Florina STANUT	Iulia Lorina CULIC (CRP)	<a href="http://www.vitrina.ro/">http://www.vitrina.ro/</a>
7	Asociația Preventis	Damaris RAFAILĂ	Iulia Lorina CULIC (CRP)	<a href="http://www.preventis.ro/">http://www.preventis.ro/</a>
8	Școala ELF	Carmen COSTINA	Flavia Raluca TOPAN (CRP)	<a href="http://www.tandarica.ro/">http://www.tandarica.ro/</a>
9	Asociația Autism Transilvania	Alexandra SĂMĂRTEAN	Flavia Raluca TOPAN (CRP) și Natalia M. BALOGH (AP)	<a href="http://www.autismtransilvania.ro/">http://www.autismtransilvania.ro/</a>
10	Instituția Prefectului jud. Cluj	Simona STUPAR	Cristina M. HINȚEA (AP) și Bianca RADU (AP)	<a href="http://www.prefecturacluj.ro/">http://www.prefecturacluj.ro/</a>
11	Sala Polivalentă Cluj-Napoca	Monica POP	Adrian HUDREA (AP)	<a href="http://www.polivalentacluj.ro/">http://www.polivalentacluj.ro/</a>
12	Institutul Postliceal Phoenix	Ion Dan VONICA	Adrian HUDREA (AP)	<a href="http://www.institutphoenix.ro/">http://www.institutphoenix.ro/</a>
13	Consiliul Județean CLUJ	Alin IUGA	Ana RANTA (AP)	<a href="http://www.cjcluj.ro/">http://www.cjcluj.ro/</a>
14	Azimut Vision	Adela ZIFCEAC	Ada Maria ȚIRLEA (CRP)	<a href="http://azimutvision.ro/en/">http://azimutvision.ro/en/</a>



FONDUL SOCIAL EUROPEAN

Investește în  
**OAMENI**

Proiect

POSDRU/161/2.1/G/137510

Proiect cofinanțat din Fondul Social European  
prin Programul Operațional Sectorial Dezvoltarea  
Resurselor Umane 2007-2013

ROMÂNIA

UNIVERSITATEA BABEȘ-BOLYAI CLUJ-NAPOCA

Str. Mihail Kogălniceanu, nr. 1, 400084 Cluj-Napoca

Tel. (00) 40 - 264 - 40.53.00\*; int. 5116, 5482, 5483

Fax 40 - 264 - 40.53.79

E-mail: [fondurieurope@ubbcluj.ro](mailto:fondurieurope@ubbcluj.ro)





UNIUNEA EUROPEANĂ



Fondul Social European  
POSDRU 2007-2013



Instrumente Structurale  
2007-2013



UNIVERSITATEA  
BABEŞ-BOLYAI

**Investește în oameni!**

Proiect cofinanțat din Fondul Social European prin Programul Operațional Sectorial pentru Dezvoltarea Resurselor Umane 2007 – 2013

Axa prioritară 2 „Corelarea învățării pe tot parcursul vieții cu piața muncii”

Domeniul major de intervenție 2.1 „Tranziția de la școală la viața activă”

**Titlul proiectului:** *Consiliere profesională, stagii de practică și întreprindere simulată: o șansă în plus la angajare pentru studenții de la specializările administrație publică și comunicare, relații publice și publicitate*

**Beneficiar:** Universitatea Babeş-Bolyai din Cluj-Napoca

**Contract POSDRU/161/2.1/G/137510**

15	Federația SHARE	Daniela DUMULESCU	Bianca RADU (AP) și Meda MUCUNDORFEANU (CRP)	<a href="http://www.cluj2015.eu/share-cluj-napoca-federation.html">http://www.cluj2015.eu/share-cluj-napoca-federation.html</a>
16	Habitat pentru Umanitate Cluj	Erika KRAMARIK	Natalia M. BALOGH (AP) și Meda MUCUNDORFEANU (CRP)	<a href="http://habitatcluj.ro">http://habitatcluj.ro</a>
17	Media Partners	Crina ANCA	Natalia M. BALOGH (AP)	<a href="http://www.media-partners.ro/">http://www.media-partners.ro/</a>
18	Transylvania College	Cecilia C. GRIGOROVICI	Flavia TOPAN (CRP) și Meda MUCUNDORFEANU (CRP)	<a href="http://transylvania-college.ro/">http://transylvania-college.ro/</a>
19	ProVobis	Diana BERE	Natalia M. BALOGH (AP)	<a href="http://www.provobis.ro/en/">http://www.provobis.ro/en/</a>
20	Fundația pentru Implicarea Tinerilor (FIT)	Petruța Grijincu	Iulia GRAD (CRP) și Meda MUCUNDORFEANU (CRP)	<a href="http://youthbank.ro">http://youthbank.ro</a>
21	Asociația pentru Relații Comunitare	Camelia MATEȘ	Iulia GRAD (CRP)	<a href="http://arcromania.ro">http://arcromania.ro</a>



FONDUL SOCIAL EUROPEAN

Investește în  
**OAMENI**

Proiect

POSDRU/161/2.1/G/137510

Proiect cofinanțat din Fondul Social European  
prin Programul Operațional Sectorial Dezvoltarea  
Resurselor Umane 2007-2013

ROMÂNIA

UNIVERSITATEA BABEŞ-BOLYAI CLUJ-NAPOCA

Str. Mihail Kogălniceanu, nr. 1, 400084 Cluj-Napoca

Tel. (00) 40 - 264 - 40.53.00\*; int. 5116, 5482, 5483

Fax: 40 - 264 - 40.53.79

E-mail: [fondurieurope@ubbcluj.ro](mailto:fondurieurope@ubbcluj.ro)